

ریاست جمهوری
معاونت برنامه‌ریزی و نظارت راهبردی
مرکز آمار ایران

آمار کشتار دام کشتارگاه‌های کشور ۱۳۹۲

مرکز آمار ایران



□ نشانه‌های نشریات مرکز آمار ایران

- آمار گردآوری نشده است.
- ۰۰۰ آمار در دسترس نیست.
- × ذاتاً یا عملاً وجود ندارد.
- ×× جمع و محاسبه غیر ممکن یا بی‌معنی است.
- || رقم کمتر از نصف واحد است.
- | رقم (نسبت) ناچیز و قابل صرف‌نظر کردن است.
- * رقم غیر قطعی است.
- ** رقم جنبه تخمینی دارد.
- ⊙ به‌دلیل حفظ محرمانگی، رقم قابل انتشار نیست.

اختلاف در سرجمع‌ها به علت سراسر کردن ارقام است. محاسبه نسبت‌ها و شاخص‌ها قبل از سراسر کردن ارقام صورت گرفته است.

مرکز آمار ایران

پیشگفتار

جمع‌آوری و انتشار آمار کشتار دام کشتارگاه‌های کشور یکی از فعالیت‌های جاری مرکز آمار ایران است که از سال ۱۳۴۷ تا کنون ادامه دارد. اطلاعات آماری که از این طریق در اختیار برنامه‌ریزان، مسئولان اجرایی و محققان کشور قرار می‌گیرد هرگاه با سایر اطلاعات موجود در زمینه توزیع جغرافیایی جمعیت کشور، واردات و صادرات و کشتار غیر رسمی تلفیق شود، از دیدگاه‌های زیر می‌تواند مورد استفاده قرار گیرد:

- ۱- محاسبه عرضه سرانه گوشت قرمز به‌عنوان یکی از شاخص‌های وضعیت اجتماعی و اقتصادی.
- ۲- تخمین برخی از اقلام آماری مرتبط با کشتار دام از قبیل: پوست، روده، کله، پاچه و اندرونه.
- ۳- تغییرات میانگین وزن لاشه به‌عنوان شاخصی برای شناخت وضع مراتع کشور.
- ۴- برنامه‌ریزی برای واردات احتمالی گوشت و توزیع صحیح آن در کشور.

از ویژگی‌های مهم آمار کشتار دام کشتارگاه‌های کشور، استمرار و سرعت انجام مراحل جمع‌آوری و استخراج آن است که در نتیجه می‌توان اطلاعات حاصل را خیلی سریع و در فاصله‌های زمانی کوتاه برای برنامه‌ریزی مورد استفاده قرار داد. همکاری صمیمانه شبکه‌های دامپزشکی، کشتارگاه‌های سراسر کشور و معاونت برنامه‌ریزی استانداری‌ها در اجرای این طرح، موجب تشکر است. از تمامی صاحب‌نظران و محققان کشور انتظار دارد با ارائه پیشنهادهای و انتقادهای خود، مشوق و راه‌گشای ما برای مفیدتر و کامل‌تر شدن این نشریه باشند.

مرکز آمار ایران

فهرست مندرجات

صفحه	عنوان
۱۱	مقدمه
۱۲	تعداد کشتارگاه‌هایی که آمار کشتار دام خود را ارسال داشته‌اند بر حسب استان: ۱۳۹۲
۱۳	نگاهی اجمالی به روند تغییرات آمار کشتار دام کشتارگاه‌های کشور (۱۳۹۲-۱۳۸۳)
۱۴	الف- تعداد لاشه قابل مصرف انواع دام ذبح شده در کشتارگاه‌های کشور: ۹۲-۱۳۸۳
۱۴	ب- شاخص تغییرات تعداد لاشه قابل مصرف انواع دام ذبح شده در کشتارگاه‌های کشور: ۹۲-۱۳۸۴
۱۵	پ- وزن لاشه قابل مصرف انواع دام ذبح شده در کشتارگاه‌های کشور: ۹۲-۱۳۸۳
۱۵	ت- شاخص تغییرات وزن لاشه قابل مصرف انواع دام ذبح شده در کشتارگاه‌های کشور: ۹۲-۱۳۸۴
۱۶	نمودارها

جدول‌های آماری

۲۳	۱- تعداد انواع دام کشتار شده در کشتارگاه‌های کشور بر حسب فصل و ماه: ۱۳۹۲
۲۴	۲- وزن انواع دام کشتار شده در کشتارگاه‌های کشور بر حسب فصل و ماه: ۱۳۹۲
۲۵	۳- میانگین وزن لاشه یک رأس از انواع دام کشتار شده در کشتارگاه‌های کشور بر حسب فصل و ماه: ۱۳۹۲
۲۶	۴- تعداد و وزن گوسفند و بره کشتار شده در کشتارگاه‌ها بر حسب استان: ۱۳۹۲
۲۷	۵- تعداد و وزن بز و بزغاله کشتار شده در کشتارگاه‌ها بر حسب استان: ۱۳۹۲
۲۸	۶- تعداد و وزن گاو و گوساله کشتار شده در کشتارگاه‌ها بر حسب استان: ۱۳۹۲
۲۹	۷- تعداد و وزن گاومیش و بچه گاومیش کشتار شده در کشتارگاه‌ها بر حسب استان: ۱۳۹۲
۳۰	۸- تعداد و وزن شتر و بچه شتر کشتار شده در کشتارگاه‌ها بر حسب استان: ۱۳۹۲
۳۱	۹- تعداد گوسفند و بره کشتار شده در کشتارگاه‌ها بر حسب فصل و استان: ۱۳۹۲
۳۲	۱۰- تعداد بز و بزغاله کشتار شده در کشتارگاه‌ها بر حسب فصل و استان: ۱۳۹۲
۳۳	۱۱- تعداد گاو و گوساله کشتار شده در کشتارگاه‌ها بر حسب فصل و استان: ۱۳۹۲
۳۴	۱۲- تعداد گاومیش و بچه گاومیش کشتار شده در کشتارگاه‌ها بر حسب فصل و استان: ۱۳۹۲
۳۵	۱۳- تعداد شتر و بچه شتر کشتار شده در کشتارگاه‌ها بر حسب فصل و استان: ۱۳۹۲
۳۶	۱۴- وزن گوسفند و بره کشتار شده در کشتارگاه‌ها بر حسب فصل و استان: ۱۳۹۲
۳۷	۱۵- وزن بز و بزغاله کشتار شده در کشتارگاه‌ها بر حسب فصل و استان: ۱۳۹۲
۳۸	۱۶- وزن گاو و گوساله کشتار شده در کشتارگاه‌ها بر حسب فصل و استان: ۱۳۹۲
۳۹	۱۷- وزن گاومیش و بچه گاومیش کشتار شده در کشتارگاه‌ها بر حسب فصل و استان: ۱۳۹۲
۴۰	۱۸- وزن شتر و بچه شتر کشتار شده در کشتارگاه‌ها بر حسب فصل و استان: ۱۳۹۲
۴۱	۱۹- میانگین وزن لاشه یک رأس گوسفند و بره کشتار شده در کشتارگاه‌ها بر حسب فصل و استان: ۱۳۹۲
۴۲	۲۰- میانگین وزن لاشه یک رأس بز و بزغاله کشتار شده در کشتارگاه‌ها بر حسب فصل و استان: ۱۳۹۲
۴۳	۲۱- میانگین وزن لاشه یک رأس گاو و گوساله کشتار شده در کشتارگاه‌ها بر حسب فصل و استان: ۱۳۹۲
۴۴	۲۲- میانگین وزن لاشه یک رأس گاومیش و بچه گاومیش کشتار شده در کشتارگاه‌ها بر حسب فصل و استان: ۱۳۹۲
۴۵	۲۳- میانگین وزن لاشه یک نفر شتر و بچه شتر کشتار شده در کشتارگاه‌ها بر حسب فصل و استان: ۱۳۹۲
۴۶	۲۴- تعداد انواع دام کشتار شده در هریک از کشتارگاه‌های استان آذربایجان شرقی: ۱۳۹۲

۲۵- تعداد انواع دام کشتار شده در هریک از کشتارگاه‌های استان آذربایجان غربی: ۱۳۹۲	۴۷
۲۶- تعداد انواع دام کشتار شده در هریک از کشتارگاه‌های استان اردبیل: ۱۳۹۲	۴۸
۲۷- تعداد انواع دام کشتار شده در هریک از کشتارگاه‌های استان اصفهان: ۱۳۹۲	۴۹
۲۸- تعداد انواع دام کشتار شده در هریک از کشتارگاه‌های استان البرز: ۱۳۹۲	۵۱
۲۹- تعداد انواع دام کشتار شده در هریک از کشتارگاه‌های استان ایلام: ۱۳۹۲	۵۱
۳۰- تعداد انواع دام کشتار شده در هریک از کشتارگاه‌های استان بوشهر: ۱۳۹۲	۵۲
۳۱- تعداد انواع دام کشتار شده در هریک از کشتارگاه‌های استان تهران: ۱۳۹۲	۵۳
۳۲- تعداد انواع دام کشتار شده در هریک از کشتارگاه‌های استان چهارمحال و بختیاری: ۱۳۹۲	۵۴
۳۳- تعداد انواع دام کشتار شده در هریک از کشتارگاه‌های استان خراسان جنوبی: ۱۳۹۲	۵۵
۳۴- تعداد انواع دام کشتار شده در هریک از کشتارگاه‌های استان خراسان رضوی: ۱۳۹۲	۵۶
۳۵- تعداد انواع دام کشتار شده در هریک از کشتارگاه‌های استان خراسان شمالی: ۱۳۹۲	۵۸
۳۶- تعداد انواع دام کشتار شده در هریک از کشتارگاه‌های استان خوزستان: ۱۳۹۲	۵۹
۳۷- تعداد انواع دام کشتار شده در هریک از کشتارگاه‌های استان زنجان: ۱۳۹۲	۶۱
۳۸- تعداد انواع دام کشتار شده در هریک از کشتارگاه‌های استان سمنان: ۱۳۹۲	۶۱
۳۹- تعداد انواع دام کشتار شده در هریک از کشتارگاه‌های استان سیستان و بلوچستان: ۱۳۹۲	۶۲
۴۰- تعداد انواع دام کشتار شده در هریک از کشتارگاه‌های استان فارس: ۱۳۹۲	۶۳
۴۱- تعداد انواع دام کشتار شده در هریک از کشتارگاه‌های استان قزوین: ۱۳۹۲	۶۵
۴۲- تعداد انواع دام کشتار شده در هریک از کشتارگاه‌های استان قم: ۱۳۹۲	۶۵
۴۳- تعداد انواع دام کشتار شده در هریک از کشتارگاه‌های استان کردستان: ۱۳۹۲	۶۶
۴۴- تعداد انواع دام کشتار شده در هریک از کشتارگاه‌های استان کرمان: ۱۳۹۲	۶۷
۴۵- تعداد انواع دام کشتار شده در هریک از کشتارگاه‌های استان کرمانشاه: ۱۳۹۲	۶۸
۴۶- تعداد انواع دام کشتار شده در هریک از کشتارگاه‌های استان کهگیلویه و بویراحمد: ۱۳۹۲	۶۹
۴۷- تعداد انواع دام کشتار شده در هریک از کشتارگاه‌های استان گلستان: ۱۳۹۲	۷۰
۴۸- تعداد انواع دام کشتار شده در هریک از کشتارگاه‌های استان گیلان: ۱۳۹۲	۷۱
۴۹- تعداد انواع دام کشتار شده در هریک از کشتارگاه‌های استان لرستان: ۱۳۹۲	۷۲
۵۰- تعداد انواع دام کشتار شده در هریک از کشتارگاه‌های استان مازندران: ۱۳۹۲	۷۳
۵۱- تعداد انواع دام کشتار شده در هریک از کشتارگاه‌های استان مرکزی: ۱۳۹۲	۷۴
۵۲- تعداد انواع دام کشتار شده در هریک از کشتارگاه‌های استان هرمزگان: ۱۳۹۲	۷۵
۵۳- تعداد انواع دام کشتار شده در هریک از کشتارگاه‌های استان همدان: ۱۳۹۲	۷۵
۵۴- تعداد انواع دام کشتار شده در هریک از کشتارگاه‌های استان یزد: ۱۳۹۲	۷۶
۵۵- وزن لاشه انواع دام کشتار شده در هریک از کشتارگاه‌های استان آذربایجان شرقی: ۱۳۹۲	۷۷
۵۶- وزن لاشه انواع دام کشتار شده در هریک از کشتارگاه‌های استان آذربایجان غربی: ۱۳۹۲	۷۸
۵۷- وزن لاشه انواع دام کشتار شده در هریک از کشتارگاه‌های استان اردبیل: ۱۳۹۲	۷۹
۵۸- وزن لاشه انواع دام کشتار شده در هریک از کشتارگاه‌های استان اصفهان: ۱۳۹۲	۸۰
۵۹- وزن لاشه انواع دام کشتار شده در هریک از کشتارگاه‌های استان البرز: ۱۳۹۲	۸۲
۶۰- وزن لاشه انواع دام کشتار شده در هریک از کشتارگاه‌های استان ایلام: ۱۳۹۲	۸۲
۶۱- وزن لاشه انواع دام کشتار شده در هریک از کشتارگاه‌های استان بوشهر: ۱۳۹۲	۸۳
۶۲- وزن لاشه انواع دام کشتار شده در هریک از کشتارگاه‌های استان تهران: ۱۳۹۲	۸۴

- ۶۳- وزن لاشه انواع دام کشتار شده در هریک از کشتارگاه‌های استان چهارمحال و بختیاری: ۱۳۹۲ ۸۵
- ۶۴- وزن لاشه انواع دام کشتار شده در هریک از کشتارگاه‌های استان خراسان جنوبی: ۱۳۹۲ ۸۶
- ۶۵- وزن لاشه انواع دام کشتار شده در هریک از کشتارگاه‌های استان خراسان رضوی: ۱۳۹۲ ۸۷
- ۶۶- وزن لاشه انواع دام کشتار شده در هریک از کشتارگاه‌های استان خراسان شمالی: ۱۳۹۲ ۸۹
- ۶۷- وزن لاشه انواع دام کشتار شده در هریک از کشتارگاه‌های استان خوزستان: ۱۳۹۲ ۹۰
- ۶۸- وزن لاشه انواع دام کشتار شده در هریک از کشتارگاه‌های استان زنجان: ۱۳۹۲ ۹۲
- ۶۹- وزن لاشه انواع دام کشتار شده در هریک از کشتارگاه‌های استان سمنان: ۱۳۹۲ ۹۲
- ۷۰- وزن لاشه انواع دام کشتار شده در هریک از کشتارگاه‌های استان سیستان و بلوچستان: ۱۳۹۲ ۹۳
- ۷۱- وزن لاشه انواع دام کشتار شده در هریک از کشتارگاه‌های استان فارس: ۱۳۹۲ ۹۴
- ۷۲- وزن لاشه انواع دام کشتار شده در هریک از کشتارگاه‌های استان قزوین: ۱۳۹۲ ۹۶
- ۷۳- وزن لاشه انواع دام کشتار شده در هریک از کشتارگاه‌های استان قم: ۱۳۹۲ ۹۶
- ۷۴- وزن لاشه انواع دام کشتار شده در هریک از کشتارگاه‌های استان کردستان: ۱۳۹۲ ۹۷
- ۷۵- وزن لاشه انواع دام کشتار شده در هریک از کشتارگاه‌های استان کرمان: ۱۳۹۲ ۹۸
- ۷۶- وزن لاشه انواع دام کشتار شده در هریک از کشتارگاه‌های استان کرمانشاه: ۱۳۹۲ ۹۹
- ۷۷- وزن لاشه انواع دام کشتار شده در هریک از کشتارگاه‌های استان کهگیلویه و بویراحمد: ۱۳۹۲ ۱۰۰
- ۷۸- وزن لاشه انواع دام کشتار شده در هریک از کشتارگاه‌های استان گلستان: ۱۳۹۲ ۱۰۱
- ۷۹- وزن لاشه انواع دام کشتار شده در هریک از کشتارگاه‌های استان گیلان: ۱۳۹۲ ۱۰۲
- ۸۰- وزن لاشه انواع دام کشتار شده در هریک از کشتارگاه‌های استان لرستان: ۱۳۹۲ ۱۰۳
- ۸۱- وزن لاشه انواع دام کشتار شده در هریک از کشتارگاه‌های استان مازندران: ۱۳۹۲ ۱۰۴
- ۸۲- وزن لاشه انواع دام کشتار شده در هریک از کشتارگاه‌های استان مرکزی: ۱۳۹۲ ۱۰۵
- ۸۳- وزن لاشه انواع دام کشتار شده در هریک از کشتارگاه‌های استان هرمزگان: ۱۳۹۲ ۱۰۶
- ۸۴- وزن لاشه انواع دام کشتار شده در هریک از کشتارگاه‌های استان همدان: ۱۳۹۲ ۱۰۶
- ۸۵- وزن لاشه انواع دام کشتار شده در هریک از کشتارگاه‌های استان یزد: ۱۳۹۲ ۱۰۷
- ۸۶- میانگین وزن لاشه یک رأس از انواع دام کشتار شده در هریک از کشتارگاه‌های استان آذربایجان شرقی: ۱۳۹۲ ۱۰۸
- ۸۷- میانگین وزن لاشه یک رأس از انواع دام کشتار شده در هریک از کشتارگاه‌های استان آذربایجان غربی: ۱۳۹۲ ۱۰۹
- ۸۸- میانگین وزن لاشه یک رأس از انواع دام کشتار شده در هریک از کشتارگاه‌های استان اردبیل: ۱۳۹۲ ۱۱۰
- ۸۹- میانگین وزن لاشه یک رأس از انواع دام کشتار شده در هریک از کشتارگاه‌های استان اصفهان: ۱۳۹۲ ۱۱۱
- ۹۰- میانگین وزن لاشه یک رأس از انواع دام کشتار شده در هریک از کشتارگاه‌های استان البرز: ۱۳۹۲ ۱۱۳
- ۹۱- میانگین وزن لاشه یک رأس از انواع دام کشتار شده در هریک از کشتارگاه‌های استان ایلام: ۱۳۹۲ ۱۱۳
- ۹۲- میانگین وزن لاشه یک رأس از انواع دام کشتار شده در هریک از کشتارگاه‌های استان بوشهر: ۱۳۹۲ ۱۱۴
- ۹۳- میانگین وزن لاشه یک رأس از انواع دام کشتار شده در هریک از کشتارگاه‌های استان تهران: ۱۳۹۲ ۱۱۵
- ۹۴- میانگین وزن لاشه یک رأس از انواع دام کشتار شده در هریک از کشتارگاه‌های استان چهارمحال و بختیاری: ۱۳۹۲ ۱۱۶
- ۹۵- میانگین وزن لاشه یک رأس از انواع دام کشتار شده در هریک از کشتارگاه‌های استان خراسان جنوبی: ۱۳۹۲ ۱۱۷
- ۹۶- میانگین وزن لاشه یک رأس از انواع دام کشتار شده در هریک از کشتارگاه‌های استان خراسان رضوی: ۱۳۹۲ ۱۱۸
- ۹۷- میانگین وزن لاشه یک رأس از انواع دام کشتار شده در هریک از کشتارگاه‌های استان خراسان شمالی: ۱۳۹۲ ۱۲۰
- ۹۸- میانگین وزن لاشه یک رأس از انواع دام کشتار شده در هریک از کشتارگاه‌های استان خوزستان: ۱۳۹۲ ۱۲۱
- ۹۹- میانگین وزن لاشه یک رأس از انواع دام کشتار شده در هریک از کشتارگاه‌های استان زنجان: ۱۳۹۲ ۱۲۳
- ۱۰۰- میانگین وزن لاشه یک رأس از انواع دام کشتار شده در هریک از کشتارگاه‌های استان سمنان: ۱۳۹۲ ۱۲۳

- ۱۰۱- میانگین وزن لاشه یک رأس از انواع دام کشتار شده در هریک از کشتارگاه‌های استان سیستان و بلوچستان: ۱۳۹۲ ۱۲۴
- ۱۰۲- میانگین وزن لاشه یک رأس از انواع دام کشتار شده در هریک از کشتارگاه‌های استان فارس: ۱۳۹۲ ۱۲۵
- ۱۰۳- میانگین وزن لاشه یک رأس از انواع دام کشتار شده در هریک از کشتارگاه‌های استان قزوین: ۱۳۹۲ ۱۲۷
- ۱۰۴- میانگین وزن لاشه یک رأس از انواع دام کشتار شده در هریک از کشتارگاه‌های استان قم: ۱۳۹۲ ۱۲۷
- ۱۰۵- میانگین وزن لاشه یک رأس از انواع دام کشتار شده در هریک از کشتارگاه‌های استان کردستان: ۱۳۹۲ ۱۲۸
- ۱۰۶- میانگین وزن لاشه یک رأس از انواع دام کشتار شده در هریک از کشتارگاه‌های استان کرمان: ۱۳۹۲ ۱۲۹
- ۱۰۷- میانگین وزن لاشه یک رأس از انواع دام کشتار شده در هریک از کشتارگاه‌های استان کرمانشاه: ۱۳۹۲ ۱۳۰
- ۱۰۸- میانگین وزن لاشه یک رأس از انواع دام کشتار شده در هریک از کشتارگاه‌های استان کهگیلویه و بویراحمد: ۱۳۹۲ ۱۳۱
- ۱۰۹- میانگین وزن لاشه یک رأس از انواع دام کشتار شده در هریک از کشتارگاه‌های استان گلستان: ۱۳۹۲ ۱۳۲
- ۱۱۰- میانگین وزن لاشه یک رأس از انواع دام کشتار شده در هریک از کشتارگاه‌های استان گیلان: ۱۳۹۲ ۱۳۳
- ۱۱۱- میانگین وزن لاشه یک رأس از انواع دام کشتار شده در هریک از کشتارگاه‌های استان لرستان: ۱۳۹۲ ۱۳۴
- ۱۱۲- میانگین وزن لاشه یک رأس از انواع دام کشتار شده در هریک از کشتارگاه‌های استان مازندران: ۱۳۹۲ ۱۳۵
- ۱۱۳- میانگین وزن لاشه یک رأس از انواع دام کشتار شده در هریک از کشتارگاه‌های استان مرکزی: ۱۳۹۲ ۱۳۶
- ۱۱۴- میانگین وزن لاشه یک رأس از انواع دام کشتار شده در هریک از کشتارگاه‌های استان هرمزگان: ۱۳۹۲ ۱۳۷
- ۱۱۵- میانگین وزن لاشه یک رأس از انواع دام کشتار شده در هریک از کشتارگاه‌های استان همدان: ۱۳۹۲ ۱۳۷
- ۱۱۶- میانگین وزن لاشه یک رأس از انواع دام کشتار شده در هریک از کشتارگاه‌های استان یزد: ۱۳۹۲ ۱۳۸
- ۱۱۷- تعداد کل کشتار، تعداد، وزن و میانگین وزن لاشه‌های ضبطی، وزن اعضای ضبط شده و وزن کل لاشه اعضای ضبط شده
گوسفند و بره: ۱۳۹۲ ۱۳۹
- ۱۱۸- تعداد کل کشتار، تعداد، وزن و میانگین وزن لاشه‌های ضبطی، وزن اعضای ضبط شده و وزن کل لاشه اعضای ضبط شده
بز و بزغاله: ۱۳۹۲ ۱۴۰
- ۱۱۹- تعداد کل کشتار، تعداد، وزن و میانگین وزن لاشه‌های ضبطی، وزن اعضای ضبط شده و وزن کل لاشه اعضای ضبط شده
گاو و گوساله: ۱۳۹۲ ۱۴۱
- ۱۲۰- تعداد کل کشتار، تعداد، وزن و میانگین وزن لاشه‌های ضبطی، وزن اعضای ضبط شده و وزن کل لاشه اعضای ضبط شده
گاو میش و بچه گاو میش: ۱۳۹۲ ۱۴۲
- ۱۲۱- تعداد کل کشتار، تعداد، وزن و میانگین وزن لاشه‌های ضبطی، وزن اعضای ضبط شده و وزن کل لاشه اعضای ضبط شده
شتر و بچه شتر: ۱۳۹۲ ۱۴۳

مقدمه

اولین نشریه آماری کشتار دام در ایران که به وسیله وزارت اقتصاد در خرداد ماه سال ۱۳۴۴ منتشر شد حاوی آمار کشتار دام سال‌های ۱۳۳۸ لغایت ۱۳۴۳ در شهرهایی بود که طبق سرشماری عمومی نفوس سال ۱۳۳۵ بیش از ۵۰۰۰ نفر جمعیت داشتند. از آن به بعد نیز تا سال ۱۳۴۶ گزارش‌های آمار کشتار دام توسط اداره کل آمار وزارتخانه مزبور تهیه می‌شد تا آن‌که از سال ۱۳۴۷ مرکز آمار ایران اجرای طرح آمار کشتار دام را به عهده گرفت. جمع‌آوری آمار مزبور تا سال ۱۳۷۵ هر ماه از طریق مکاتبه یا مراجعه مستقیم به شهرداری‌های کشور انجام می‌گرفت ولی از سال ۱۳۷۶ با توجه به اعلام آمادگی سازمان دامپزشکی برای همکاری، تمامی کشتارگاه‌های تحت پوشش شبکه‌های دامپزشکی مورد آمارگیری قرار گرفت. برای اجرای این طرح پرسشنامه‌ای همراه با دستورالعمل تکمیل آن، از طریق معاونت برنامه‌ریزی استانداری‌ها برای تکمیل در اختیار مسئولان کشتارگاه‌ها قرار می‌گیرد. مسئولان کشتارگاه‌ها پرسشنامه هر ماه را با استفاده از آمار که به‌طور مرتب در دفتر ثبت می‌شود تکمیل و به معاونت برنامه‌ریزی استانداری‌ها مسترد می‌دارند. سازمان مذکور پس از انجام بررسی و کنترل‌های لازم، پرسشنامه‌ها را داده‌آمایی می‌کند و در پایان هر فصل اطلاعات ثبت شده را برای بررسی نهایی، استخراج و انتشار به مرکز آمار ایران ارسال می‌دارد.

تعداد کشتارگاه‌های تحت پوشش طرح در سال ۱۳۹۲ در جدول صفحه ۱۲ به تفکیک استان درج شده است. در استفاده از آمارهای این نشریه لازم است به نکات زیر توجه شود:

- الف) این آمار، شامل اطلاعات مربوط به کشتار دام در مناطق روستایی خارج از پوشش شبکه دامپزشکی نمی‌شود.
- ب) آمار ارائه شده فاقد اطلاعات مربوط به ذبح غیر مجاز در شهرها است.
- پ) کشتارگاه‌های مجاز بخش خصوصی نیز در این آمارگیری منظور شده است.
- ت) آمار کشتار دام کشتارگاه‌های خصوصی هر استان تحت عنوان «سایر کشتارگاه‌ها» در آخرین سطر جدول‌های مربوط به استان آورده شده است.
- ث) واحد شتر در جدول‌های مربوط به تعداد «نفر» است.

تعداد کشتارگاه‌هایی که آمار کشتار دام خود را ارسال داشته‌اند بر حسب استان: ۱۳۹۲

تعداد کشتارگاه‌ها			استان
خصوصی	دولتی	کل	
۳۱	۳۶۰	۳۹۱	کل کشور
۰	۱۵	۱۵	آذربایجان شرقی
۰	۱۷	۱۷	آذربایجان غربی
۰	۱۲	۱۲	اردبیل
۶	۲۸	۳۴	اصفهان
۱	۱	۲	البرز
۰	۱۲	۱۲	ایلام
۰	۵	۵	بوشهر
۱۰	۴	۱۴	تهران
۰	۱۱	۱۱	چهارمحال و بختیاری
۰	۱۰	۱۰	خراسان جنوبی
۱	۳۳	۳۴	خراسان رضوی
۰	۸	۸	خراسان شمالی
۰	۲۳	۲۳	خوزستان
۱	۳	۴	زنجان
۰	۷	۷	سمنان
۷	۷	۱۴	سیستان و بلوچستان
۴	۳۲	۳۶	فارس
۱	۱	۲	قزوین
۰	۲	۲	قم
۰	۹	۹	کردستان
۰	۲۴	۲۴	کرمان
۰	۱۱	۱۱	کرمانشاه
۰	۷	۷	کهگیلویه و بویراحمد
۰	۱۲	۱۲	گلستان
۰	۷	۷	گیلان
۰	۱۰	۱۰	لرستان
۰	۱۱	۱۱	مازندران
۰	۱۳	۱۳	مرکزی
۰	۸	۸	هرمزگان
۰	۸	۸	همدان
۰	۹	۹	یزد

نگاهی اجمالی به روند تغییرات آمار کشتار دام کشتارگاه‌های کشور (۱۳۸۳-۱۳۹۲)

آمار مربوط به تعداد و وزن لاشه قابل مصرف انواع دام ذبح شده در کشتارگاه‌های کشور طی ده ساله اخیر نشان می‌دهد:

۱- کمترین تعداد لاشه قابل مصرف گوسفند و بره ذبح شده با ۴۸۸۴ هزار لاشه به وزن ۹۰ هزار تن مربوط به سال ۱۳۸۹ و بیشترین تعداد با ۱۰۰۳۸ هزار لاشه به وزن ۱۷۰ هزار تن مربوط به سال ۱۳۸۷ بوده است. این میزان در سال ۱۳۹۲ به ۷۴۵۰ هزار لاشه به وزن ۱۳۸ هزار تن رسیده است.

۲- کمترین تعداد لاشه قابل مصرف بز و بزغاله ذبح شده با ۱۷۴۹ هزار لاشه به وزن ۲۵ هزار تن مربوط به سال ۱۳۸۹ و بیشترین تعداد با ۲۹۱۴ هزار لاشه به وزن ۳۹ هزار تن مربوط به سال ۱۳۸۵ بوده است. این میزان در سال ۱۳۹۲ به ۲۲۰۶ هزار لاشه به وزن ۳۳ هزار تن رسیده است.

۳- کمترین تعداد لاشه قابل مصرف گاو و گوساله ذبح شده با ۱۰۳۵ هزار لاشه به وزن ۱۹۸ هزار تن مربوط به سال ۱۳۹۲ و بیشترین تعداد با ۱۵۷۸ هزار لاشه به وزن ۲۶۹ هزار تن مربوط به سال ۱۳۸۷ بوده است.

۴- کمترین تعداد لاشه قابل مصرف گاو میش و بچه گاو میش ذبح شده با ۲۰ هزار لاشه به وزن ۳ هزار تن مربوط به سال‌های ۱۳۸۹ و ۱۳۹۲ و بیشترین تعداد با ۵۴ هزار لاشه به وزن ۸ هزار تن مربوط به سال ۱۳۸۴ بوده است.

۵- کمترین تعداد لاشه قابل مصرف شتر و بچه شتر با ۲۰ هزار لاشه به وزن ۴ هزار تن مربوط به سال ۱۳۸۴ و بیشترین تعداد با ۴۵ هزار لاشه به وزن ۱۰ هزار تن مربوط به سال ۱۳۸۸ بوده است. این میزان در سال ۱۳۹۲ به ۲۴ هزار لاشه به وزن ۵ هزار تن رسیده است.

الف- تعداد لاشه قابل مصرف انواع دام ذبح شده در کشتارگاه‌های کشور: ۹۲-۱۳۸۳ (هزار لاشه)

سال	گوسفند و بره	بز و بزغاله	گاو و گوساله	گاو میش و بچه گاو میش	شتر و بچه شتر
۱۳۸۳	۷۶۳۷	۲۳۳۱	۱۳۲۳	۴۶	۲۶
۱۳۸۴	۸۵۹۰	۲۵۵۵	۱۵۱۱	۵۴	۲۰
۱۳۸۵	۹۸۷۰	۲۹۱۴	۱۵۱۸	۴۶	۲۷
۱۳۸۶	۹۴۱۲	۲۴۲۵	۱۳۰۶	۳۶	۳۰
۱۳۸۷	۱۰۰۳۸	۲۴۱۶	۱۵۷۸	۴۷	۳۴
۱۳۸۸	۶۴۴۶	۱۹۱۳	۱۴۳۲	۳۱	۴۵
۱۳۸۹	۴۸۸۴	۱۷۴۹	۱۲۲۵	۲۰	۲۹
۱۳۹۰	۵۶۷۳	۱۸۴۲	۱۳۸۲	۲۶	۲۷
۱۳۹۱	۶۸۲۸	۲۱۲۹	۱۳۷۸	۳۲	۲۶
۱۳۹۲	۷۴۵۰	۲۲۰۶	۱۰۳۵	۲۰	۲۴

ب- شاخص تغییرات تعداد لاشه قابل مصرف انواع دام ذبح شده در کشتارگاه‌های کشور: ۹۲-۱۳۸۴=۱۰۰

سال	گوسفند و بره	بز و بزغاله	گاو و گوساله	گاو میش و بچه گاو میش	شتر و بچه شتر
۱۳۸۴	۱۱۲	۱۱۰	۱۱۴	۱۱۷	۷۷
۱۳۸۵	۱۲۹	۱۲۵	۱۱۵	۱۰۰	۱۰۴
۱۳۸۶	۱۲۳	۱۰۴	۹۹	۷۸	۱۱۵
۱۳۸۷	۱۳۱	۱۰۴	۱۱۹	۱۰۲	۱۳۱
۱۳۸۸	۸۴	۸۲	۱۰۸	۶۷	۱۷۱
۱۳۸۹	۶۴	۷۵	۹۳	۴۳	۱۱۲
۱۳۹۰	۷۴	۷۹	۱۰۴	۵۶	۱۰۳
۱۳۹۱	۸۹	۹۱	۱۰۴	۷۰	۱۰۰
۱۳۹۲	۹۸	۹۵	۷۸	۴۳	۹۲

ب- وزن لاشه قابل مصرف انواع دام ذبح شده در کشتارگاه‌های کشور: ۹۲-۱۳۸۳ (هزار تن)

سال	جمع	گوسفند و بره	بز و بزغاله	گاو و گوساله	گاو میش و بچه گاو میش	شتر و بچه شتر
..... ۱۳۸۳	۳۸۱	۱۳۱	۳۱	۲۰۷	۷	۵
..... ۱۳۸۴	۴۳۰	۱۴۶	۳۵	۲۳۷	۸	۴
..... ۱۳۸۵	۴۶۳	۱۶۶	۳۹	۲۴۶	۷	۵
..... ۱۳۸۶	۴۲۹	۱۶۱	۳۴	۲۲۳	۶	۶
..... ۱۳۸۷	۴۸۷	۱۷۰	۳۳	۲۶۹	۸	۷
..... ۱۳۸۸	۴۰۳	۱۱۴	۲۷	۲۴۷	۵	۱۰
..... ۱۳۸۹	۳۴۷	۹۰	۲۵	۲۲۲	۳	۶
..... ۱۳۹۰	۳۹۱	۱۰۴	۲۷	۲۵۰	۴	۶
..... ۱۳۹۱	۴۱۶	۱۲۶	۳۲	۲۴۸	۵	۵
..... ۱۳۹۲	۳۷۷	۱۳۸	۳۳	۱۹۸	۳	۵

ت- شاخص تغییرات وزن لاشه قابل مصرف انواع دام ذبح شده در کشتارگاه‌های کشور: ۹۲-۱۳۸۴=۱۰۰

سال	جمع	گوسفند و بره	بز و بزغاله	گاو و گوساله	گاو میش و بچه گاو میش	شتر و بچه شتر
..... ۱۳۸۴	۱۱۳	۱۱۱	۱۱۳	۱۱۴	۱۱۴	۸۰
..... ۱۳۸۵	۱۲۲	۱۲۷	۱۲۶	۱۱۹	۱۰۰	۱۰۰
..... ۱۳۸۶	۱۱۳	۱۲۳	۱۱۰	۱۰۸	۸۶	۱۲۰
..... ۱۳۸۷	۱۲۸	۱۳۰	۱۰۶	۱۳۰	۱۱۴	۱۴۰
..... ۱۳۸۸	۱۰۶	۸۷	۸۷	۱۱۹	۷۴	۲۰۰
..... ۱۳۸۹	۹۱	۶۹	۸۱	۱۰۷	۴۳	۱۲۰
..... ۱۳۹۰	۱۰۳	۷۹	۸۷	۱۲۱	۵۷	۱۲۰
..... ۱۳۹۱	۱۰۹	۹۶	۱۰۳	۱۲۰	۷۱	۱۰۰
..... ۱۳۹۲	۹۹	۱۰۵	۱۰۶	۹۶	۴۳	۱۰۰

تعداد لاشه قابل مصرف انواع دام ذبح شده در کشتارگاه‌های کشور - ۱۳۹۲

هزار لاشه

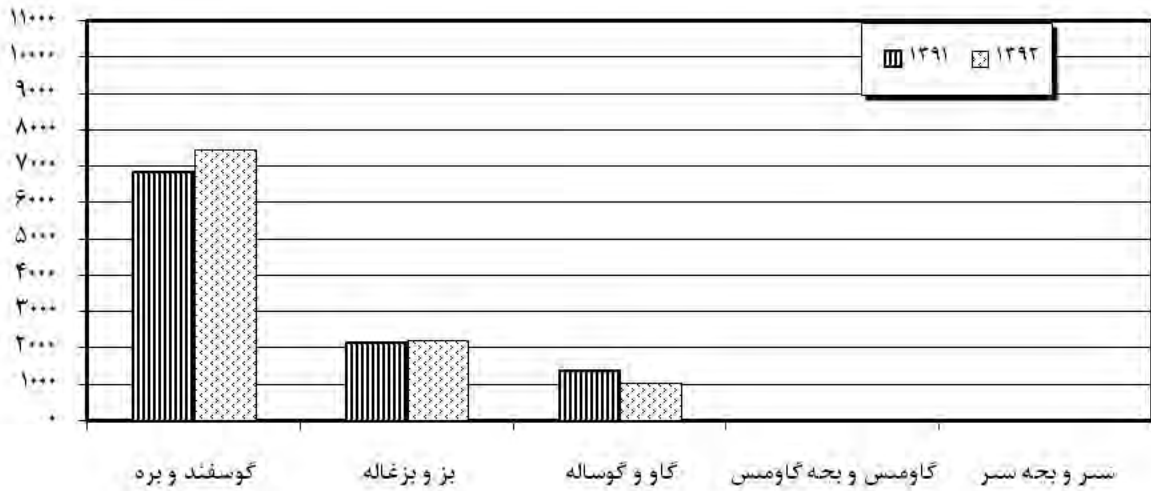

وزن لاشه قابل مصرف انواع دام ذبح شده در کشتارگاه‌های کشور - ۱۳۹۲

هزار تن

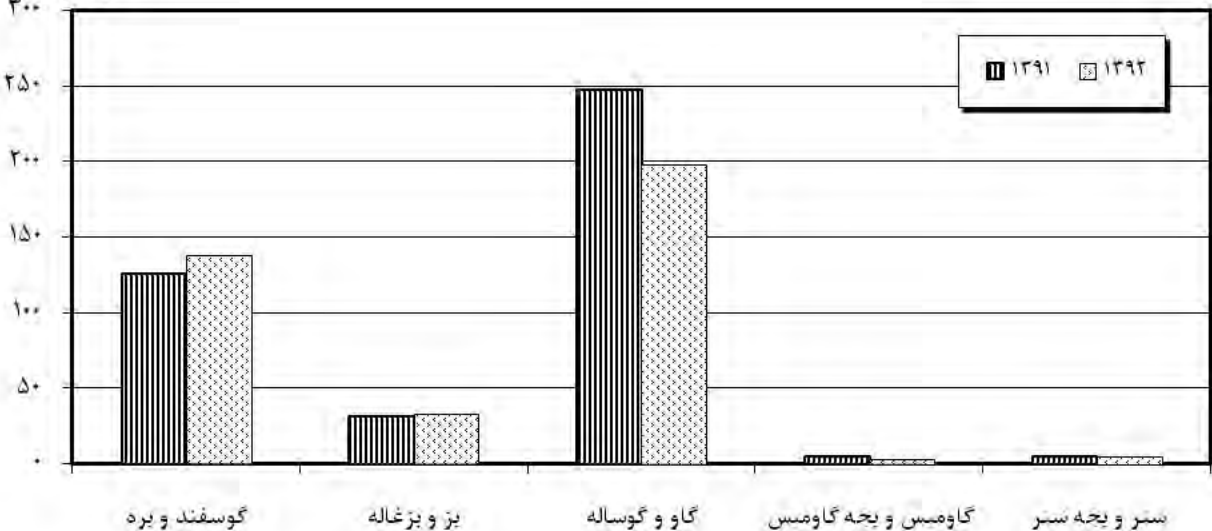

تعداد لاشه قابل مصرف گوسفند و بره ذبح شده در کشتارگاه‌های کشور: ۹۲-۱۳۸۳

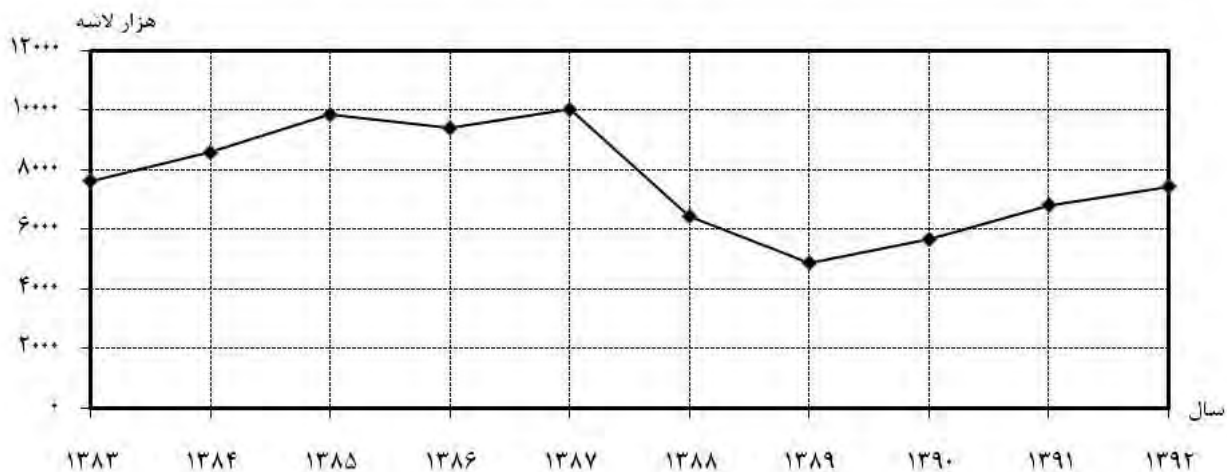

تعداد لاشه قابل مصرف بز و بزغاله ذبح شده در کشتارگاه‌های کشور: ۹۲-۱۳۸۳

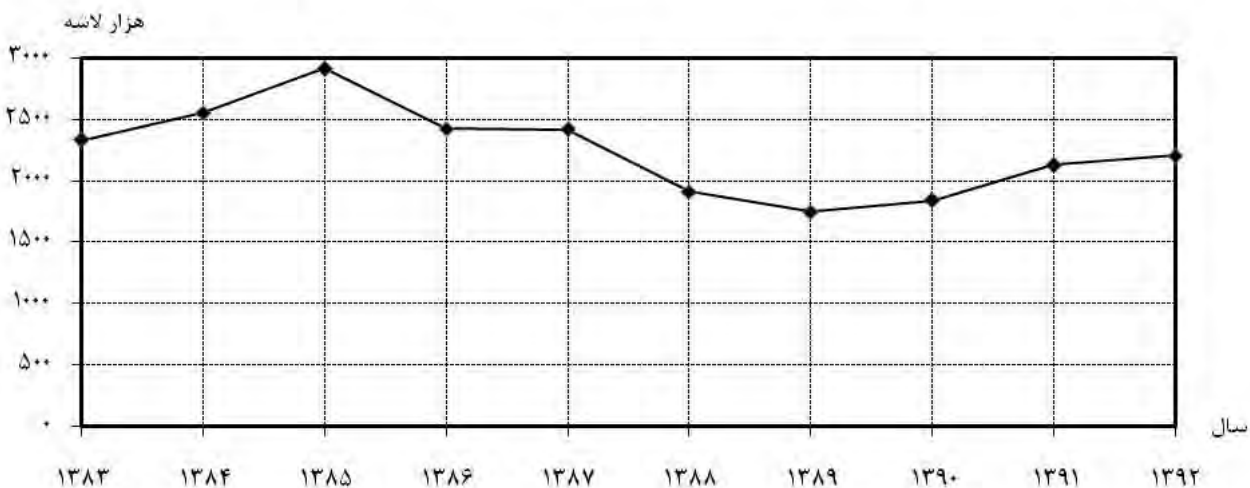

تعداد لاشه قابل مصرف گاو و گوساله ذبح شده در کشتارگاه‌های کشور: ۹۲-۱۳۸۳

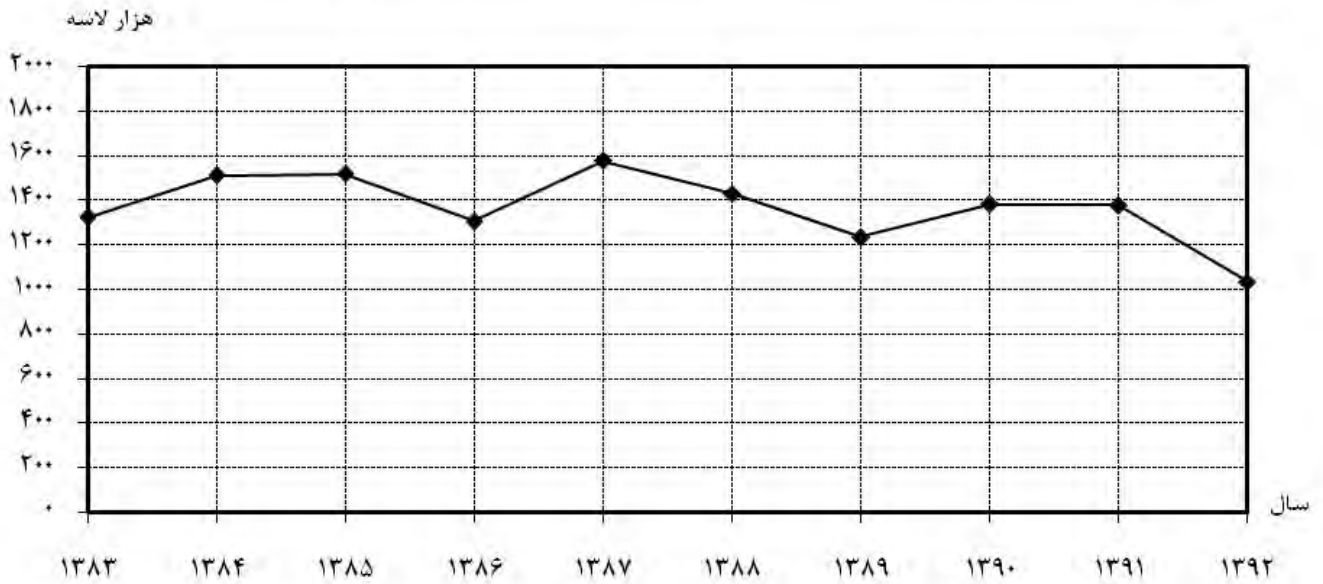

تعداد لاشه قابل مصرف گاو میش و بچه گاو میش ذبح شده در کشتارگاه‌های کشور: ۹۲-۱۳۸۳

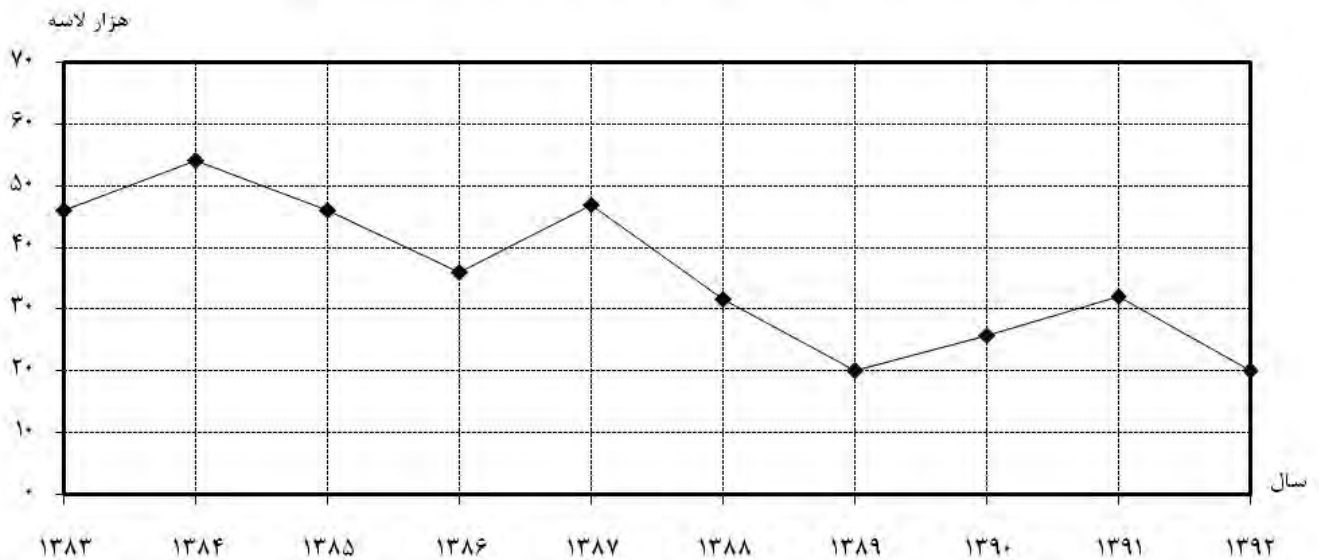

تعداد لاشه قابل مصرف شتر و بچه شتر ذبح شده در کشتارگاه‌های کشور: ۹۲-۱۳۸۳

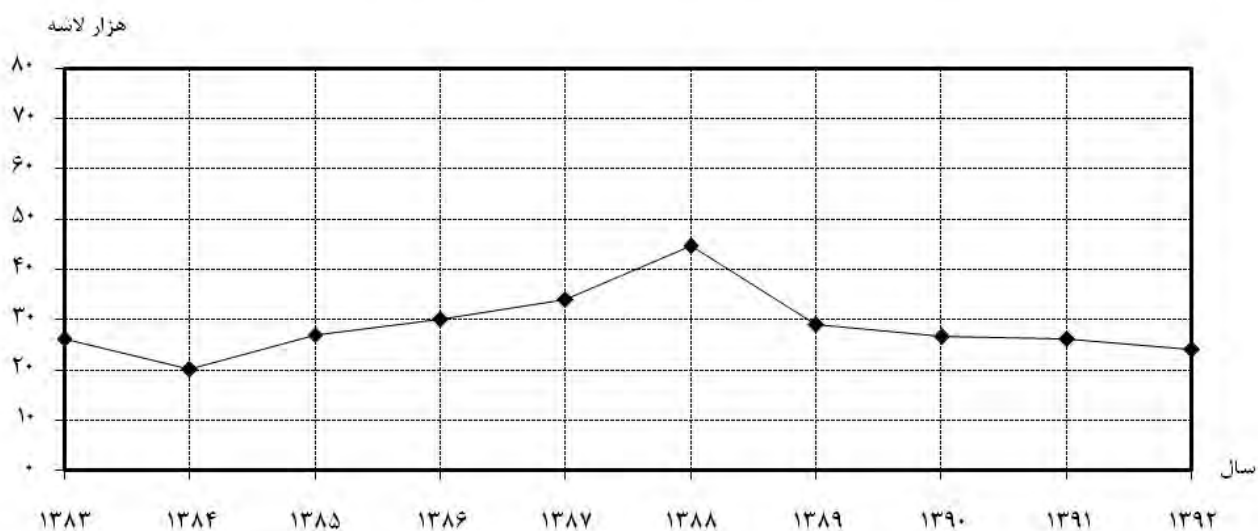

مرکز آمار ایران



جدول‌های آماری

مرکز آمار ایران

۱- تعداد انواع دام کشتار شده در کشتارگاه‌های کشور بر حسب فصل و ماه: ۱۳۹۲ (رأس)

شرح	گوسفند و بره	بز و بزغاله	گاو و گوساله	گاو میش و بچه گاو میش	شتر و بچه شتر
کل سال	۷۴۴۹۷۸۹	۲۲۰۶۲۷۵	۱۰۳۵۲۶۵	۲۰۲۳۱	۲۳۹۳۱
بهار	۱۶۶۸۸۰۰	۴۴۷۱۵۱	۲۲۶۰۹۹	۴۵۱۸	۳۹۱۱
فروردین	۴۱۷۹۱۱	۱۰۹۲۱۳	۶۷۴۵۱	۱۰۸۰	۱۰۳۹
اردیبهشت	۶۱۸۲۳۵	۱۶۸۰۰۵	۷۸۴۴۸	۱۷۵۲	۱۵۰۶
خرداد	۶۳۲۶۵۴	۱۶۹۹۳۳	۸۰۲۰۰	۱۶۸۶	۱۳۶۶
تابستان	۲۰۹۶۲۲۷	۶۴۰۶۳۳	۲۶۷۴۶۹	۵۱۲۶	۵۸۳۴
تیر	۸۰۳۴۸۰	۲۳۰۲۶۳	۹۴۴۸۰	۱۷۹۶	۲۲۱۳
مرداد	۶۴۰۹۴۳	۱۹۹۹۳۷	۸۳۸۴۰	۱۵۷۳	۱۶۶۲
شهریور	۶۵۱۸۰۴	۲۱۰۴۳۳	۸۹۱۴۹	۱۷۵۷	۱۹۵۹
پاییز	۱۷۴۳۵۳۳	۵۸۱۲۴۸	۲۶۴۱۴۸	۵۱۵۴	۶۵۳۲
مهر	۶۴۴۲۱۵	۲۱۷۸۲۳	۸۵۶۸۰	۱۹۹۴	۲۲۰۳
آبان	۵۴۳۳۷۳	۱۸۳۶۷۲	۹۰۸۰۵	۱۸۶۰	۲۰۷۵
آذر	۵۵۵۹۴۵	۱۷۹۷۵۳	۸۷۶۶۳	۱۳۰۰	۲۲۵۴
زمستان	۱۹۴۱۲۲۹	۵۳۷۲۴۳	۲۷۷۵۴۹	۵۴۳۳	۷۶۵۴
دی	۵۶۰۵۰۵	۱۶۳۷۰۴	۸۸۵۲۱	۱۶۶۶	۲۳۰۲
بهمن	۵۹۳۰۳۹	۱۶۵۵۰۸	۸۶۸۱۰	۱۷۹۱	۲۴۴۷
اسفند	۷۸۷۶۸۵	۲۰۸۰۳۱	۱۰۲۲۱۸	۱۹۷۶	۲۹۰۵

مرکز آمار ایران

۲- وزن انواع دام کشتار شده در کشتارگاه‌های کشور بر حسب فصل و ماه: ۱۳۹۲ (کیلوگرم)

شرح	گوسفند و بره	بز و بزغاله	گاو و گوساله	گاو میش و بچه گاو میش	شتر و بچه شتر
کل سال.....	۱۳۸۲۴۳۸۴۲	۳۲۸۸۲۱۰۰	۱۹۷۷۵۱۵۷۵	۳۳۶۲۵۶۰	۴۹۸۰۲۴۸
بهار.....	۳۰۴۸۰۳۶۵	۶۶۴۹۵۴۱	۴۲۴۰۵۸۸۳	۷۱۸۸۰۰	۷۹۸۶۵۲
فروردین.....	۷۹۱۱۳۷۶	۱۶۳۳۱۵۰	۱۲۵۸۵۹۸۴	۱۷۵۶۹۳	۲۱۶۱۲۲
اردیبهشت.....	۱۱۲۳۴۱۷۷	۲۴۸۹۲۳۳	۱۴۷۱۸۹۵۴	۲۷۵۵۹۷	۳۰۵۵۰۰
خرداد.....	۱۱۳۳۴۸۱۲	۲۵۲۷۱۵۸	۱۵۱۰۰۹۴۵	۲۶۷۵۱۰	۲۷۷۰۳۰
تابستان.....	۳۸۲۴۶۸۰۷	۹۶۱۳۸۹۹	۵۰۳۲۹۰۹۰	۸۲۷۸۶۶	۱۲۰۲۱۷۰
تیر.....	۱۴۳۷۹۹۶۸	۳۴۱۰۲۸۷	۱۷۸۱۷۴۶۴	۲۸۹۷۶۵	۴۵۰۴۵۴
مرداد.....	۱۱۷۲۶۹۰۸	۲۹۹۹۲۱۵	۱۵۷۰۸۳۹۰	۲۵۰۶۳۰	۳۴۵۰۳۶
شهریور.....	۱۲۱۳۹۹۳۱	۳۲۰۴۳۹۷	۱۶۸۰۳۲۳۶	۲۸۷۴۷۱	۴۰۶۶۸۰
پاییز.....	۳۲۹۶۵۷۹۱	۸۷۷۱۹۵۶	۵۰۷۴۰۷۸۳	۸۹۲۴۰۲	۱۳۴۳۹۴۰
مهر.....	۱۲۰۴۷۶۴۶	۳۲۷۵۵۲۴	۱۶۲۳۸۰۵۳	۳۴۸۲۳۳	۴۵۷۳۱۱
آبان.....	۱۰۳۸۲۷۵۳	۲۸۵۱۷۹۱	۱۷۶۶۹۵۸۹	۳۱۷۰۰۶	۴۲۹۶۰۸
آذر.....	۱۰۵۳۵۳۹۲	۲۶۴۴۶۴۱	۱۶۸۳۳۱۴۱	۲۲۷۱۶۴	۴۵۷۰۲۱
زمستان.....	۳۶۵۵۰۸۷۹	۷۸۴۶۷۰۴	۵۴۲۷۵۸۱۹	۹۲۳۴۹۱	۱۶۳۵۴۸۶
دی.....	۱۰۶۷۳۸۴۲	۲۳۹۲۴۹۵	۱۷۰۳۳۸۵۰	۲۷۵۸۲۲	۴۸۶۹۲۱
بهمن.....	۱۱۱۸۳۴۲۹	۲۳۹۱۴۹۷	۱۷۱۲۹۹۶۹	۳۱۱۸۹۹	۵۲۲۵۲۳
اسفند.....	۱۴۶۹۳۶۰۸	۳۰۶۲۷۱۲	۲۰۱۱۲۰۰۰	۳۳۵۷۷۰	۶۲۶۰۴۲

مرکز آمار ایران

۳- میانگین وزن لاشه یک رأس از انواع دام کشتار شده در کشتارگاه‌های کشور بر حسب فصل و ماه: ۱۳۹۲ (کیلوگرم)

شرح	گوسفند و بره	بز و بزغاله	گاو و گوساله	گاو میش و بچه گاو میش	شتر و بچه شتر
کل سال	۱۸/۵۶	۱۴/۹۰	۱۹۱/۰۲	۱۶۶/۲۱	۲۰۸/۱۱
بهار	۱۸/۲۶	۱۴/۸۷	۱۸۷/۵۵	۱۵۹/۱۰	۲۰۴/۲۱
فروردین	۱۸/۹۳	۱۴/۹۵	۱۸۶/۵۹	۱۶۲/۶۸	۲۰۸/۰۱
اردیبهشت	۱۸/۱۷	۱۴/۸۲	۱۸۷/۶۳	۱۵۷/۳۰	۲۰۲/۸۶
خرداد	۱۷/۹۲	۱۴/۸۷	۱۸۸/۲۹	۱۵۸/۶۷	۲۰۲/۸۰
تابستان	۱۸/۲۵	۱۵/۰۱	۱۸۸/۱۷	۱۶۱/۵۰	۲۰۶/۰۶
تیر	۱۷/۹۰	۱۴/۸۱	۱۸۸/۵۸	۱۶۱/۳۴	۲۰۳/۵۵
مرداد	۱۸/۳۰	۱۵	۱۸۷/۳۶	۱۵۹/۳۳	۲۰۷/۶۰
شهریور	۱۸/۶۳	۱۵/۲۳	۱۸۸/۴۸	۱۶۳/۶۱	۲۰۷/۶۰
پاییز	۱۸/۹۱	۱۵/۰۹	۱۹۲/۰۹	۱۷۳/۱۵	۲۰۵/۷۵
مهر	۱۸/۷۰	۱۵/۰۴	۱۸۹/۵۲	۱۷۴/۶۴	۲۰۷/۵۹
آبان	۱۹/۱۱	۱۵/۵۳	۱۹۴/۵۹	۱۷۰/۴۲	۲۰۷/۰۴
آذر	۱۸/۹۵	۱۴/۷۱	۱۹۲/۰۲	۱۷۴/۷۴	۲۰۲/۷۶
زمستان	۱۸/۸۳	۱۴/۶۱	۱۹۵/۵۵	۱۶۹/۹۸	۲۱۳/۶۸
دی	۱۹/۰۴	۱۴/۶۱	۱۹۲/۴۳	۱۶۵/۵۶	۲۱۱/۵۲
بهمن	۱۸/۸۶	۱۴/۴۵	۱۹۷/۳۳	۱۷۴/۱۵	۲۱۳/۵۴
اسفند	۱۸/۶۵	۱۴/۷۲	۱۹۶/۷۶	۱۶۹/۹۲	۲۱۵/۵۰

مرکز آمار ایران

۴- تعداد و وزن گوسفند و بره کشتار شده در کشتارگاه‌ها بر حسب استان: ۱۳۹۲

استان	تعداد	درصد	وزن (کیلوگرم)	درصد
کل کشور	۷۴۴۹۷۸۹	۱۰۰	۱۳۸۲۴۳۸۴۲	۱۰۰
آذربایجان شرقی	۳۰۳۳۹۸	۴/۰۷	۶۱۴۰۰۴۰	۴/۴۴
آذربایجان غربی	۵۰۰۵۹	۰/۶۷	۱۰۵۰۲۷۳	۰/۷۶
اردبیل	۲۰۸۵۰۰	۲/۸۰	۴۱۹۰۶۰۰	۳/۰۳
اصفهان	۱۰۳۹۲۹۳	۱۳/۹۵	۱۸۶۱۲۲۴۸	۱۳/۴۶
البرز	۱۳۴۵۷۲	۱/۸۱	۲۱۴۵۰۹۶	۱/۵۵
ایلام	۱۶۲۰۱	۰/۲۲	۳۵۲۶۱۳	۰/۲۶
بوشهر	۵۶۸۷	۰/۰۸	۱۰۳۶۹۱	۰/۰۸
تهران	۱۶۷۸۲۹۲	۲۲/۵۳	۲۶۰۷۹۶۸۴	۱۸/۸۶
چهارمحال و بختیاری	۱۰۹۵۶۰	۱/۴۷	۲۰۰۴۱۷۹	۱/۴۵
خراسان جنوبی	۲۷۳۹۰	۰/۳۷	۴۶۸۸۵۶	۰/۳۴
خراسان رضوی	۱۳۲۱۵۶۷	۱۷/۷۴	۳۰۱۴۱۸۶۹	۲۱/۸۰
خراسان شمالی	۳۵۴۹۶	۰/۴۸	۷۸۲۷۷۶	۰/۵۷
خوزستان	۳۰۸۶۶۹	۴/۱۴	۴۲۰۲۳۲۴	۳/۰۴
زنجان	۱۹۵۱۱	۰/۲۶	۴۱۰۲۰۰	۰/۳۰
سمنان	۱۰۳۳۳۰	۱/۳۹	۱۹۱۱۹۱۰	۱/۳۸
سیستان و بلوچستان	۶۰۲	۰/۰۱	۹۶۳۰	۰/۰۱
فارس	۲۶۵۶۸۸	۳/۵۷	۵۷۵۳۵۵۳	۴/۱۶
قزوین	۷۵۱۱۹	۱/۰۱	۱۳۷۳۷۴۷	۰/۹۹
قم	۳۹۴۰۲۵	۵/۲۹	۷۰۹۲۴۵۰	۵/۱۳
کردستان	۳۹۵۴۴	۰/۵۳	۸۶۵۹۹۴	۰/۶۳
کرمان	۱۳۷۶۱۲	۱/۸۵	۲۰۸۲۳۳۷	۱/۵۱
کرمانشاه	۱۰۷۶۰۸	۱/۴۴	۱۸۷۶۱۲۱	۱/۳۶
کهگیلویه و بویراحمد	۳۸۱۲۴	۰/۵۱	۶۰۳۳۲۲	۰/۴۴
گلستان	۱۳۰۱۶۰	۱/۷۵	۲۵۳۲۹۶۸	۱/۸۳
گیلان	۸۲۴۰۳	۱/۱۱	۱۴۵۹۷۹۳	۱/۰۶
لرستان	۱۶۲۳۶۶	۲/۱۸	۳۴۴۱۴۳۴	۲/۴۹
مازندران	۲۴۱۰۹۴	۳/۲۴	۴۲۳۰۵۲۶	۳/۰۶
مرکزی	۸۸۳۴۸	۱/۱۹	۱۹۴۷۷۵۵	۱/۴۱
هرمزگان	۱۸۶۵۲	۰/۲۵	۲۷۳۲۳۷	۰/۲۰
همدان	۱۵۵۴۶۳	۲/۰۹	۳۲۵۰۰۹۷	۲/۳۵
یزد	۱۵۱۴۵۶	۲/۰۳	۲۸۵۴۵۱۹	۲/۰۶

۵- تعداد و وزن بز و بزغاله کشتار شده در کشتارگاه‌ها بر حسب استان: ۱۳۹۲

درصد	وزن (کیلوگرم)	درصد	تعداد	استان
۱۰۰	۳۲۸۸۲۱۰۰	۱۰۰	۲۲۰۶۲۷۵	کل کشور
۰/۸۹	۲۹۲۹۰۳	۰/۶۹	۱۵۳۱۰	آذربایجان شرقی
۰/۷۲	۲۳۷۸۸۱	۰/۸۰	۱۷۷۵۵	آذربایجان غربی
۰/۴۵	۱۴۷۷۹۱	۰/۴۴	۹۶۸۵	اردبیل
۲۴/۷۶	۸۱۴۰۵۲۷	۲۷/۳۰	۶۰۲۳۱۳	اصفهان
۰/۳۷	۱۲۲۳۷۸	۰/۴۰	۸۷۹۲	البرز
۰/۶۵	۲۱۴۳۸۸	۰/۵۲	۱۱۳۷۶	ایلام
۰/۷۶	۲۴۹۱۱۱	۰/۸۱	۱۷۸۸۵	بوشهر
۲/۲۴	۷۳۶۶۵۹	۲/۲۴	۴۹۴۹۰	تهران
۱/۰۸	۳۵۵۸۹۷	۱/۱۰	۲۴۲۴۳	چهارمحال و بختیاری
۰/۶۶	۲۱۶۸۴۱	۰/۷۹	۱۷۵۳۸	خراسان جنوبی
۳/۸۸	۱۲۷۴۷۰۸	۳/۲۸	۷۲۲۸۰	خراسان رضوی
۱/۲۴	۴۰۶۴۸۱	۱/۰۸	۲۳۸۹۹	خراسان شمالی
۶/۰۴	۱۹۸۷۵۴۰	۷/۳۵	۱۶۲۱۲۹	خوزستان
۰/۱۸	۵۹۲۶۷	۰/۱۴	۳۰۸۲	زنجان
۲/۲۴	۷۳۵۶۱۳	۱/۸۷	۴۱۳۶۳	سمنان
۰/۰۴	۱۳۶۶۳	۰/۰۴	۹۰۶	سیستان و بلوچستان
۱۶/۶۶	۵۴۷۷۹۹۰	۱۵/۰۴	۳۳۱۷۲۱	فارس
۰/۸۸	۲۹۰۶۹۰	۰/۷۹	۱۷۳۹۴	قزوین
۴/۶۴	۱۵۲۴۵۹۰	۳/۸۴	۸۴۷۵۵	قم
۰/۵۸	۱۹۱۱۹۲	۰/۵۲	۱۱۴۷۷	کردستان
۳/۶۹	۱۲۱۳۹۵۳	۴/۲۲	۹۳۱۶۵	کرمان
۰/۹۵	۳۱۲۷۱۱	۰/۸۹	۱۹۶۹۴	کرمانشاه
۳/۷۶	۱۲۳۶۸۹۸	۴/۱۸	۹۲۲۵۹	کهگیلویه و بویراحمد
۱/۴۵	۴۷۷۱۳۲	۱/۴۲	۳۱۳۱۸	گلستان
۳/۲۸	۱۰۷۹۴۶۵	۳/۰۲	۶۶۷۰۷	گیلان
۲/۵۰	۸۲۲۸۶۰	۲/۳۱	۵۰۸۷۹	لرستان
۴/۷۹	۱۵۷۴۲۵۰	۵/۰۳	۱۱۱۰۶۴	مازندران
۳/۷۹	۱۲۴۶۸۶۴	۳/۲۲	۷۰۹۵۴	مرکزی
۰/۹۹	۳۲۵۳۸۳	۱/۴۰	۳۰۸۱۷	هرمزگان
۱/۱۳	۳۷۰۸۸۵	۰/۸۴	۱۸۵۱۳	همدان
۴/۷۰	۱۵۴۵۵۸۹	۴/۴۲	۹۷۵۱۲	یزد

۶- تعداد و وزن گاو و گوساله کشتار شده در کشتارگاه‌ها بر حسب استان: ۱۳۹۲

درصد	وزن (کیلوگرم)	درصد	تعداد	استان
۱۰۰	۱۹۷۷۵۱۵۷۵	۱۰۰	۱۰۳۵۲۶۵	کل کشور
۶/۰۷	۱۱۹۹۷۰۰۳	۵/۴۶	۵۶۵۵۰	آذربایجان شرقی
۳/۱۹	۶۳۱۱۷۳۸	۳/۳۶	۳۴۷۳۴	آذربایجان غربی
۱/۷۹	۳۵۴۴۸۱۶	۲/۰۵	۲۱۱۸۲	اردبیل
۵/۶۶	۱۱۱۹۰۱۳۵	۴/۸۴	۵۰۱۰۷	اصفهان
۲/۵۷	۵۰۸۸۵۶۰	۲/۴۸	۲۵۷۱۹	البرز
۰/۳۰	۵۹۸۹۴۶	۰/۲۹	۲۹۹۷	ایلام
۰/۱۹	۳۸۰۴۸۰	۰/۲۴	۲۴۵۲	بوشهر
۱۶/۱۷	۳۱۹۸۵۵۵۲	۱۹/۱۷	۱۹۸۴۵۶	تهران
۰/۶۳	۱۲۵۱۸۶۲	۰/۷۳	۷۵۳۹	چهارمحال و بختیاری
۰/۲۹	۵۶۳۹۲۲	۰/۲۸	۲۸۷۶	خراسان جنوبی
۹/۳۲	۱۸۴۲۶۸۳۸	۷/۰۱	۷۲۵۷۱	خراسان رضوی
۰/۵۵	۱۰۹۵۵۰۵	۰/۴۹	۵۱۱۵	خراسان شمالی
۳/۲۵	۶۴۲۴۶۵۱	۴/۵۰	۴۶۶۱۶	خوزستان
۱/۴۲	۲۸۰۴۹۵۳	۱/۳۴	۱۳۸۳۸	زنجان
۰/۷۱	۱۳۹۸۷۶۲	۰/۶۴	۶۶۳۱	سمنان
۱۲/۴۴	۲۴۶۰۸۰۶۵	۱۱/۲۴	۱۱۶۳۶۲	سیستان و بلوچستان
۴/۴۶	۸۸۱۴۴۵۱	۳/۳۴	۳۴۶۲۴	فارس
۲/۸۱	۵۵۴۸۶۱۷	۲/۳۶	۲۴۴۲۶	قزوین
۱/۰۲	۲۰۱۹۴۰۰	۰/۹۸	۱۰۰۹۷	قم
۲/۴۳	۴۸۰۳۴۱۸	۲/۴۵	۲۵۳۷۲	کردستان
۲/۳۱	۴۵۶۳۳۷۰	۲/۴۳	۲۵۲۰۸	کرمان
۲/۲۱	۴۳۷۹۱۹۴	۲/۹۹	۳۰۹۸۲	کرمانشاه
۰/۱۲	۲۳۵۰۴۳	۰/۱۳	۱۳۹۷	کهگیلویه و بویراحمد
۱/۴۲	۲۸۰۳۴۷۷	۱/۰۸	۱۱۱۶۶	گلستان
۴/۷۹	۹۴۶۸۱۰۸	۵/۹۳	۶۱۴۰۹	گیلان
۲/۴۶	۴۸۷۱۵۷۰	۲/۷۰	۲۷۹۶۲	لرستان
۴/۷۸	۹۴۵۱۹۰۰	۵/۲۰	۵۳۸۷۱	مازندران
۲/۵۷	۵۰۸۹۰۰۵	۲/۳۰	۲۳۷۷۱	مرکزی
۰/۸۰	۱۵۹۱۴۹۸	۱/۰۹	۱۱۲۸۹	هرمزگان
۲/۵۷	۵۰۷۳۹۷۵	۲/۳۵	۲۴۳۳۵	همدان
۰/۶۹	۱۳۶۶۷۶۱	۰/۵۴	۵۶۱۱	یزد

۷- تعداد و وزن گاو میش و بچه گاو میش کشتار شده در کشتارگاه‌ها بر حسب استان: ۱۳۹۲

درصد	وزن (کیلوگرم)	درصد	تعداد	استان
۱۰۰	۳۳۶۲۵۶۰	۱۰۰	۲۰۲۳۱	کل کشور
۳۱/۱۴	۱۰۴۷۰۶۶	۲۵/۳۸	۵۱۳۴	آذربایجان شرقی
۲۱/۰۸	۷۰۸۷۴۳	۲۴/۶۶	۴۹۸۹	آذربایجان غربی
۱۰/۴۳	۳۵۰۶۲۷	۹/۹۶	۲۰۱۴	اردبیل
۰/۲۵	۸۴۴۰	۰/۲۱	۴۳	اصفهان
.	.	.	.	البرز
۰/۰۱	۲۲۰	.	۱	ایلام
.	.	.	.	بوشهر
۰/۵۷	۱۹۱۸۰	۰/۵۲	۱۰۵	تهران
.	.	.	.	چهارمحال و بختیاری
۰/۰۷	۲۳۳۵	۰/۱۴	۲۸	خراسان جنوبی
.	.	.	.	خراسان رضوی
.	.	.	.	خراسان شمالی
۳۳/۵۹	۱۱۲۹۶۵۱	۳۶/۳۹	۷۳۶۲	خوزستان
.	.	.	.	زنجان
.	.	.	.	سمنان
.	.	.	.	سیستان و بلوچستان
۰/۱۱	۳۷۷۰	۰/۱۱	۲۲	فارس
۰/۰۱	۲۵۰	.	۱	قزوین
.	.	.	.	قم
.	.	.	.	کردستان
۰/۰۱	۴۵۰	۰/۰۱	۳	کرمان
.	.	.	.	کرمانشاه
.	.	.	.	کهگیلویه و بویراحمد
۰/۱۱	۳۶۴۵	۰/۱۰	۲۱	گلستان
۲/۵۸	۸۶۸۹۳	۲/۴۷	۵۰۰	گیلان
۰/۰۱	۳۸۰	۰/۰۱	۲	لرستان
۰/۰۳	۹۱۰	۰/۰۳	۶	مازندران
.	.	.	.	مرکزی
.	.	.	.	هرمزگان
.	.	.	.	همدان
.	.	.	.	یزد

۸- تعداد و وزن شتر و بچه شتر کشتار شده در کشتارگاه‌ها بر حسب استان: ۱۳۹۲

درصد	وزن (کیلوگرم)	درصد	تعداد	استان
۱۰۰	۴۹۸۰۲۴۸	۱۰۰	۲۳۹۳۱	کل کشور
۰/۰۹	۴۲۸۳	۰/۰۸	۲۰	آذربایجان شرقی
.	.	.	.	آذربایجان غربی
.	.	.	.	اردبیل
۲۶/۷۸	۱۳۳۳۴۹۵	۲۰/۰۷	۴۸۰۲	اصفهان
.	.	.	.	البرز
.	.	.	.	ایلام
۰/۰۴	۱۸۸۰	۰/۰۴	۱۰	بوشهر
۳/۶۵	۱۸۱۸۶۰	۵/۰۸	۱۲۱۵	تهران
۰/۲۷	۱۳۶۵۰	۰/۳۶	۸۵	چهارمحال و بختیاری
۲/۳۶	۱۱۷۳۵۳	۲/۹۰	۶۹۴	خراسان جنوبی
۱۰/۳۹	۵۱۷۳۹۴	۹/۹۱	۲۳۷۲	خراسان رضوی
۰/۲۳	۱۱۴۱۸	۰/۲۲	۵۲	خراسان شمالی
۰/۴۱	۲۰۲۹۵	۰/۶۶	۱۵۸	خوزستان
.	.	.	.	زنجان
۳/۷۰	۱۸۴۰۹۳	۴/۰۷	۹۷۴	سمنان
۰/۵۲	۲۵۹۰۰	۰/۴۰	۹۵	سیستان و بلوچستان
۳/۱۵	۱۵۷۰۴۳	۳/۶۲	۸۶۷	فارس
۰/۰۱	۵۰۰	۰/۰۱	۲	قزوین
۱/۴۳	۷۱۱۰۰	۱/۶۵	۳۹۵	قم
.	.	.	.	کردستان
۱۲/۰۵	۶۰۰۰۵۷	۱۴/۸۰	۳۵۴۱	کرمان
.	.	.	.	کرمانشاه
.	.	.	.	کهگیلویه و بویراحمد
۱/۱۱	۵۵۳۴۶	۱/۰۸	۲۵۸	گلستان
.	.	.	.	گیلان
.	.	.	.	لرستان
.	.	.	.	مازندران
.	۱۷۵	.	۱	مرکزی
۰/۵۰	۲۵۰۹۱	۰/۶۱	۱۴۵	هرمزگان
.	.	.	.	همدان
۳۳/۳۲	۱۶۵۹۳۱۵	۳۴/۴۵	۸۲۴۵	یزد

۹- تعداد گوسفند و بره کشتار شده در کشتارگاه‌ها بر حسب فصل و استان: ۱۳۹۲ (رأس)

استان	کل سال	بهار	تابستان	پاییز	زمستان
کل کشور	۷۴۴۹۷۸۹	۱۶۶۸۸۰۰	۲۰۹۶۲۲۷	۱۷۴۳۵۳۳	۱۹۴۱۲۲۹
آذربایجان شرقی	۳۰۳۳۹۸	۶۲۳۰۳	۷۸۰۸۵	۸۶۷۳۲	۷۶۲۷۸
آذربایجان غربی	۵۰۰۵۹	۹۶۳۹	۱۴۳۸۵	۱۴۵۱۱	۱۱۵۲۴
اردبیل	۲۰۸۵۰۰	۳۸۶۱۶	۶۳۰۲۳	۶۵۰۴۸	۴۱۸۱۳
اصفهان	۱۰۳۹۲۹۳	۲۲۴۴۷۵	۲۶۷۳۲۳	۲۳۷۴۲۸	۳۱۰۰۶۷
البرز	۱۳۴۵۷۲	۲۸۵۷۲	۳۵۲۷۵	۳۱۸۶۲	۳۸۸۶۳
ایلام	۱۶۲۰۱	۴۸۶۹	۴۰۳۹	۳۱۴۸	۴۱۴۵
بوشهر	۵۶۸۷	۱۸۰۸	۱۵۸۴	۱۰۲۸	۱۲۶۷
تهران	۱۶۷۸۲۹۲	۳۵۵۲۱۷	۴۸۸۸۵۶	۳۹۸۲۸۱	۴۳۵۹۳۸
چهارمحال و بختیاری	۱۰۹۵۶۰	۲۵۵۷۲	۲۹۹۰۶	۲۲۹۸۷	۳۱۰۹۵
خراسان جنوبی	۲۷۳۹۰	۶۰۰۷	۸۱۰۳	۶۲۷۸	۷۰۰۲
خراسان رضوی	۱۳۲۱۵۶۷	۳۱۱۱۶۶	۳۸۹۶۵۶	۳۰۵۳۶۹	۳۱۵۳۷۶
خراسان شمالی	۳۵۴۹۶	۹۶۶۴	۹۱۷۷	۷۱۴۹	۹۵۰۶
خوزستان	۳۰۸۶۶۹	۷۳۱۵۲	۸۴۶۲۱	۶۲۶۷۳	۸۸۲۲۳
زنجان	۱۹۵۱۱	۴۸۴۴	۵۴۰۱	۴۷۳۲	۴۵۳۴
سمنان	۱۰۳۳۳۰	۲۴۹۷۰	۲۷۷۳۰	۲۵۸۹۶	۲۴۷۳۴
سیستان و بلوچستان	۶۰۲	۱۰۹	۱۴۶	۵۷	۲۹۰
فارس	۲۶۵۶۸۸	۶۱۱۴۳	۷۰۹۰۰	۶۲۴۱۱	۷۱۲۳۴
قزوین	۷۵۱۱۹	۱۵۵۸۹	۲۰۲۷۶	۱۷۸۲۸	۲۱۴۲۶
قم	۳۹۴۰۲۵	۹۸۰۲۶	۱۰۸۴۳۱	۸۸۵۶۸	۹۹۰۰۰
کردستان	۳۹۵۴۴	۹۷۵۶	۱۱۷۶۸	۸۹۱۳	۹۱۰۷
کرمان	۱۳۷۶۱۲	۳۲۰۷۸	۳۹۸۵۸	۲۶۷۵۴	۳۸۹۲۲
کرمانشاه	۱۰۷۶۰۸	۲۷۰۲۰	۳۱۳۷۹	۲۲۰۶۲	۲۷۱۴۷
کهگیلویه و بویراحمد	۳۸۱۲۴	۱۰۴۶۷	۹۲۴۹	۷۷۲۴	۱۰۶۸۴
گلستان	۱۳۰۱۶۰	۳۳۰۶۰	۳۶۲۱۹	۲۷۳۶۴	۳۳۵۱۷
گیلان	۸۲۴۰۳	۱۸۰۹۸	۲۴۲۹۹	۱۸۵۸۸	۲۱۴۱۸
لرستان	۱۶۲۳۶۶	۴۰۵۹۹	۵۲۲۱۹	۳۷۳۵۴	۳۲۱۹۴
مازندران	۲۴۱۰۹۴	۴۹۱۹۸	۷۳۶۰۱	۵۲۵۷۴	۶۵۷۲۱
مرکزی	۸۸۳۴۸	۱۹۴۵۱	۲۴۰۰۴	۲۱۶۱۲	۲۳۲۸۱
هرمزگان	۱۸۶۵۲	۳۴۹۲	۲۴۵۶	۳۴۴۱	۹۲۶۳
همدان	۱۵۵۴۶۳	۳۴۲۴۳	۴۵۲۶۱	۳۷۹۸۳	۳۷۹۷۶
یزد	۱۵۱۴۵۶	۳۵۵۹۷	۳۸۹۹۷	۳۷۱۷۸	۳۹۶۸۴

۱۰- تعداد بز و بزغاله کشتار شده در کشتارگاه‌ها بر حسب فصل و استان: ۱۳۹۲ (رأس)

استان	کل سال	بهار	تابستان	پاییز	زمستان
کل کشور	۲۲۰۶۲۷۵	۴۴۷۱۵۱	۶۴۰۶۳۳	۵۸۱۲۴۸	۵۳۷۲۴۳
آذربایجان شرقی	۱۵۳۱۰	۲۴۴۵	۵۴۷۲	۵۴۳۴	۱۹۵۹
آذربایجان غربی	۱۷۷۵۵	۳۰۰۱	۵۹۱۹	۵۱۱۸	۳۷۱۷
اردبیل	۹۶۸۵	۲۱۰۲	۳۱۵۴	۲۵۸۵	۱۸۴۴
اصفهان	۶۰۲۳۱۳	۱۲۳۸۷۰	۱۶۴۵۶۳	۱۵۴۵۸۴	۱۵۹۲۹۶
البرز	۸۷۹۲	۷۷۷	۳۶۷۳	۳۳۶۷	۹۷۵
ایلام	۱۱۳۷۶	۲۷۴۱	۳۳۸۴	۲۸۵۷	۲۳۹۴
بوشهر	۱۷۸۸۵	۴۲۹۰	۴۹۹۸	۴۷۰۹	۳۸۸۸
تهران	۴۹۴۹۰	۸۶۴۷	۱۳۸۲۰	۱۲۸۱۵	۱۴۲۰۸
چهارمحال و بختیاری	۲۴۲۴۳	۴۸۲۲	۷۶۵۱	۶۹۰۳	۴۸۶۷
خراسان جنوبی	۱۷۵۳۸	۳۳۸۰	۵۸۰۸	۴۳۸۱	۳۹۶۹
خراسان رضوی	۷۲۲۸۰	۱۳۶۹۹	۲۳۴۸۱	۲۰۷۶۸	۱۴۳۳۲
خراسان شمالی	۲۳۸۹۹	۴۵۸۹	۸۰۵۴	۶۳۵۰	۴۹۰۶
خوزستان	۱۶۲۱۲۹	۳۷۴۷۲	۴۶۲۵۸	۳۹۰۶۴	۳۹۳۳۵
زنجان	۳۰۸۲	۳۷۱	۱۰۲۸	۸۰۸	۸۷۵
سمنان	۴۱۳۶۳	۶۷۳۲	۱۷۳۸۶	۱۰۴۹۴	۶۷۵۱
سیستان و بلوچستان	۹۰۶	۳۰۱	۳۹۲	۱۰۴	۱۰۹
فارس	۳۳۱۷۲۱	۷۱۷۰۲	۹۲۷۴۲	۸۱۷۱۹	۸۵۵۵۸
قزوین	۱۷۳۹۴	۲۴۰۸	۵۱۵۹	۵۸۰۳	۴۰۲۴
قم	۸۴۷۵۵	۱۶۱۰۸	۲۴۶۹۹	۲۴۱۵۵	۱۹۷۹۳
کردستان	۱۱۴۷۷	۲۰۵۹	۳۲۲۶	۳۵۰۱	۲۶۹۱
کرمان	۹۳۱۶۵	۲۱۴۳۴	۲۷۴۳۰	۲۱۱۸۴	۲۳۱۱۷
کرمانشاه	۱۹۶۹۴	۴۵۶۲	۵۸۴۳	۵۲۴۴	۴۰۴۵
کهگیلویه و بویراحمد	۹۲۲۵۹	۲۰۴۷۴	۲۶۹۲۱	۲۵۳۸۴	۱۹۴۸۰
گلستان	۳۱۳۱۸	۶۲۰۰	۹۶۰۶	۷۶۸۰	۷۸۳۲
گیلان	۶۶۷۰۷	۱۲۵۸۸	۱۸۵۸۴	۱۸۹۸۶	۱۶۵۴۹
لرستان	۵۰۸۷۹	۸۶۰۴	۱۴۴۰۳	۱۸۶۵۵	۹۲۱۷
مازندران	۱۱۱۰۶۴	۱۹۹۲۰	۳۵۰۹۶	۲۹۷۷۴	۲۶۲۷۴
مرکزی	۷۰۹۵۴	۱۳۸۱۰	۱۹۲۹۳	۱۸۷۲۴	۱۹۱۲۷
هرمزگان	۳۰۸۱۷	۷۷۴۱	۶۰۵۳	۶۶۱۹	۱۰۴۰۴
همدان	۱۸۵۱۳	۳۰۸۸	۵۳۳۱	۶۳۱۵	۳۷۷۹
یزد	۹۷۵۱۲	۱۷۲۱۴	۳۱۲۰۶	۲۷۱۶۴	۲۱۹۲۸

۱۱- تعداد گاو و گوساله کشتار شده در کشتارگاه‌ها بر حسب فصل و استان: ۱۳۹۲ (رأس)

استان	کل سال	بهار	تابستان	پاییز	زمستان
کل کشور	۱۰۳۵۲۶۵	۲۲۶۰۹۹	۲۶۷۴۶۹	۲۶۴۱۴۸	۲۷۷۵۴۹
آذربایجان شرقی	۵۶۵۵۰	۱۴۲۷۳	۱۵۱۷۷	۱۳۷۰۶	۱۳۳۹۴
آذربایجان غربی	۳۴۷۳۴	۸۰۸۲	۹۵۰۸	۸۲۶۳	۸۸۸۱
اردبیل	۲۱۱۸۲	۵۱۸۶	۵۸۳۱	۵۰۰۹	۵۱۵۶
اصفهان	۵۰۱۰۷	۱۰۸۱۹	۱۲۹۶۰	۱۲۶۰۶	۱۳۷۲۲
البرز	۲۵۷۱۹	۵۶۴۹	۶۸۱۶	۶۴۵۵	۶۷۹۹
ایلام	۲۹۹۷	۶۴۳	۶۶۴	۸۵۲	۸۳۸
بوشهر	۲۴۵۲	۶۳۲	۵۵۹	۶۳۱	۶۳۰
تهران	۱۹۸۴۵۶	۳۹۸۹۱	۵۱۳۳۷	۵۲۵۶۷	۵۴۶۶۱
چهارمحال و بختیاری	۷۵۳۹	۱۴۲۷	۱۸۷۶	۱۹۱۸	۲۳۱۸
خراسان جنوبی	۲۸۷۶	۵۹۸	۷۸۴	۶۸۵	۸۰۹
خراسان رضوی	۷۲۵۷۱	۱۶۰۴۱	۱۹۱۵۵	۱۸۴۲۳	۱۸۹۵۲
خراسان شمالی	۵۱۱۵	۱۲۳۳	۱۳۲۴	۱۳۰۶	۱۲۵۲
خوزستان	۴۶۶۱۶	۱۰۷۶۹	۱۱۶۶۶	۱۱۵۸۵	۱۲۵۹۶
زنجان	۱۳۸۳۸	۳۱۰۰	۳۵۲۱	۳۷۵۴	۳۴۶۳
سمنان	۶۶۳۱	۱۳۸۵	۱۷۱۸	۱۷۱۸	۱۸۱۰
سیستان و بلوچستان	۱۱۶۳۶۲	۲۳۰۵۹	۲۷۴۴۵	۳۲۱۰۰	۳۳۷۵۸
فارس	۳۴۶۲۴	۷۸۸۵	۸۷۳۰	۸۶۲۳	۹۳۸۶
قزوین	۲۴۴۲۶	۴۹۴۷	۶۲۵۵	۶۲۷۴	۶۹۵۰
قم	۱۰۰۹۷	۲۲۴۵	۲۳۷۴	۲۶۶۹	۲۸۰۹
کردستان	۲۵۳۷۲	۶۰۰۴	۷۰۰۴	۵۹۴۴	۶۴۲۰
کرمان	۲۵۲۰۸	۴۹۷۴	۶۷۴۴	۶۷۶۰	۶۷۳۰
کرمانشاه	۳۰۹۸۲	۶۸۱۰	۸۳۹۵	۷۷۴۵	۸۰۳۲
کهگیلویه و بویراحمد	۱۳۹۷	۲۸۱	۳۱۸	۴۰۲	۳۹۶
گلستان	۱۱۱۶۶	۲۶۰۵	۳۲۴۵	۲۳۲۵	۲۹۹۱
گیلان	۶۱۴۰۹	۱۵۱۳۴	۱۶۲۲۹	۱۴۶۱۸	۱۵۴۲۸
لرستان	۲۷۹۶۲	۶۵۸۱	۷۳۶۸	۶۹۷۳	۷۰۴۰
مازندران	۵۲۸۷۱	۱۱۹۹۴	۱۴۰۴۴	۱۲۷۷۹	۱۵۰۵۴
مرکزی	۲۳۷۷۱	۵۰۳۰	۵۹۸۹	۶۴۲۰	۶۳۳۲
هرمزگان	۱۱۲۸۹	۲۴۴۸	۲۷۱۱	۳۱۴۷	۲۹۸۳
همدان	۲۴۳۳۵	۵۲۲۳	۶۱۹۹	۶۵۳۱	۶۳۸۲
یزد	۵۶۱۱	۱۱۵۱	۱۵۲۳	۱۳۶۰	۱۵۷۷

۱۲- تعداد گاو میش و بچه گاو میش کشتار شده در کشتارگاه‌ها بر حسب فصل و استان: ۱۳۹۲ (رأس)

استان	کل سال	بهار	تابستان	پاییز	زمستان
کل کشور	۲۰۲۳۱	۴۵۱۸	۵۱۲۶	۵۱۵۴	۵۴۳۳
آذربایجان شرقی	۵۱۳۴	۱۲۶۳	۱۴۰۳	۱۲۷۱	۱۱۹۷
آذربایجان غربی	۴۹۸۹	۱۱۲۴	۱۳۴۵	۱۲۶۳	۱۲۵۷
اردبیل	۲۰۱۴	۴۸۴	۵۲۸	۴۶۱	۵۴۱
اصفهان	۴۳	۰	۸	۹	۲۶
البرز	۰	۰	۰	۰	۰
ایلام	۱	۰	۰	۰	۱
بوشهر	۰	۰	۰	۰	۰
تهران	۱۰۵	۰	۱	۱۰	۹۴
چهارمحال و بختیاری	۰	۰	۰	۰	۰
خراسان جنوبی	۲۸	۲۲	۶	۰	۰
خراسان رضوی	۰	۰	۰	۰	۰
خراسان شمالی	۰	۰	۰	۰	۰
خوزستان	۷۳۶۲	۱۵۰۳	۱۷۳۶	۱۹۴۳	۲۱۸۰
زنجان	۰	۰	۰	۰	۰
سمنان	۰	۰	۰	۰	۰
سیستان و بلوچستان	۰	۰	۰	۰	۰
فارس	۲۲	۱	۳	۵	۱۳
قزوین	۱	۰	۱	۰	۰
قم	۰	۰	۰	۰	۰
کردستان	۰	۰	۰	۰	۰
کرمان	۳	۰	۰	۳	۰
کرمانشاه	۰	۰	۰	۰	۰
کهگیلویه و بویراحمد	۰	۰	۰	۰	۰
گلستان	۲۱	۵	۴	۳	۹
گیلان	۵۰۰	۱۱۴	۹۱	۱۸۵	۱۱۰
لرستان	۲	۲	۰	۰	۰
مازندران	۶	۰	۰	۱	۵
مرکزی	۰	۰	۰	۰	۰
هرمزگان	۰	۰	۰	۰	۰
همدان	۰	۰	۰	۰	۰
یزد	۰	۰	۰	۰	۰

۱۳- تعداد شتر و بچه شتر کشتار شده در کشتارگاه‌ها بر حسب فصل و استان: ۱۳۹۲ (نفر)

استان	کل سال	بهار	تابستان	پاییز	زمستان
کل کشور	۲۳۹۳۱	۳۹۱۱	۵۸۳۴	۶۵۳۲	۷۶۵۴
آذربایجان شرقی	۲۰	۳	۳	۶	۸
آذربایجان غربی	۰	۰	۰	۰	۰
اردبیل	۰	۰	۰	۰	۰
اصفهان	۴۸۰۲	۸۱۴	۱۰۸۴	۱۳۱۷	۱۵۸۷
البرز	۰	۰	۰	۰	۰
ایلام	۰	۰	۰	۰	۰
بوشهر	۱۰	۳	۲	۴	۱
تهران	۱۲۱۵	۱۷۸	۲۷۸	۳۵۷	۴۰۲
چهارمحال و بختیاری	۸۵	۱۴	۸	۲۵	۳۸
خراسان جنوبی	۶۹۴	۱۴۸	۱۵۷	۱۶۶	۲۲۳
خراسان رضوی	۲۳۷۲	۳۵۱	۵۳۳	۶۸۱	۸۰۷
خراسان شمالی	۵۲	۱	۳	۲۵	۲۳
خوزستان	۱۵۸	۳۷	۴۳	۵۰	۲۸
زنجان	۰	۰	۰	۰	۰
سمنان	۹۷۴	۱۸۴	۲۲۰	۲۰۵	۳۶۵
سیستان و بلوچستان	۹۵	۱۵	۳۸	۳	۳۹
فارس	۸۶۷	۱۴۸	۱۹۴	۲۴۱	۲۸۴
قزوین	۲	۲	۰	۰	۰
قم	۳۹۵	۱۰۷	۸۱	۹۲	۱۱۵
کردستان	۰	۰	۰	۰	۰
کرمان	۳۵۴۱	۶۴۵	۱۰۰۳	۹۵۶	۹۳۷
کرمانشاه	۰	۰	۰	۰	۰
کهگیلویه و بویراحمد	۰	۰	۰	۰	۰
گلستان	۲۵۸	۶۰	۱۰۰	۳۴	۶۴
گیلان	۰	۰	۰	۰	۰
لرستان	۰	۰	۰	۰	۰
مازندران	۰	۰	۰	۰	۰
مرکزی	۱	۰	۰	۰	۱
هرمزگان	۱۴۵	۱۹	۲۳	۵۱	۵۲
همدان	۰	۰	۰	۰	۰
یزد	۸۲۴۵	۱۱۸۲	۲۰۶۴	۲۳۱۹	۲۶۸۰

۱۴- وزن گوسفند و بره کشتار شده در کشتارگاه‌ها بر حسب فصل و استان: ۱۳۹۲ (کیلوگرم)

استان	کل سال	بهار	تابستان	پاییز	زمستان
کل کشور	۱۳۸۲۴۳۸۴۲	۳۰۴۸۰۳۶۵	۳۸۲۴۶۸۰۷	۳۲۹۶۵۷۹۱	۳۶۵۵۰۸۷۹
آذربایجان شرقی	۶۱۴۰۰۴۰	۱۲۴۷۵۱۱	۱۵۲۸۴۳۵	۱۷۹۱۸۱۹	۱۵۷۲۲۷۵
آذربایجان غربی	۱۰۵۰۲۷۳	۱۹۷۶۷۳	۲۹۳۶۱۹	۲۹۳۹۲۷	۲۶۵۰۵۴
اردبیل	۴۱۹۰۶۰۰	۷۸۲۷۶۷	۱۲۵۲۶۵۳	۱۳۱۲۵۵۸	۸۴۲۶۲۲
اصفهان	۱۸۶۱۲۲۴۸	۴۱۳۲۹۵۶	۴۸۷۳۷۹۴	۴۱۸۶۰۵۹	۵۴۱۹۴۳۹
البرز	۲۱۴۵۰۹۶	۴۴۹۷۲۴	۵۶۳۷۷۲	۵۰۹۷۹۲	۶۲۱۸۰۸
ایلام	۳۵۲۶۱۳	۱۰۸۰۸۴	۸۹۵۰۴	۶۸۱۶۴	۸۶۸۶۱
بوشهر	۱۰۳۶۹۱	۳۲۷۵۸	۲۸۹۶۰	۱۹۱۱۴	۲۲۸۵۹
تهران	۲۶۰۷۹۶۸۴	۵۴۷۱۵۶۰	۷۶۲۰۳۶۸	۶۱۳۳۳۶۳	۶۸۵۴۳۹۳
چهارمحال و بختیاری	۲۰۰۴۱۷۹	۴۶۲۷۲۸	۵۴۶۶۰۲	۴۲۱۱۵۰	۵۷۳۶۹۹
خراسان جنوبی	۴۶۸۸۵۶	۱۱۲۶۸۵	۱۳۰۶۲۴	۱۰۷۲۱۴	۱۱۸۳۳۳
خراسان رضوی	۳۰۱۴۱۸۶۹	۶۵۴۵۱۲۹	۸۲۳۳۱۶۷	۷۳۲۹۸۴۳	۸۰۳۳۷۳۰
خراسان شمالی	۷۸۲۷۷۶	۲۰۵۷۸۸	۱۹۴۷۵۸	۱۵۶۷۵۴	۲۲۵۴۷۶
خوزستان	۴۲۰۲۳۲۴	۱۰۴۴۶۷۹	۱۱۳۲۹۲۸	۸۵۰۵۳۰	۱۱۷۴۱۸۷
زنجان	۴۱۰۲۰۰	۹۹۹۶۵	۱۰۷۲۶۶	۱۰۳۵۵۳	۹۹۴۱۶
سمنان	۱۹۱۱۹۱۰	۴۴۸۱۲۵	۵۲۲۷۳۲	۴۷۸۴۰۰	۴۶۲۶۵۳
سیستان و بلوچستان	۹۶۳۰	۱۶۲۴	۲۱۱۲	۷۷۶	۵۱۱۸
فارس	۵۷۵۳۵۵۳	۱۲۴۰۵۷۹	۱۴۹۲۵۷۲	۱۴۹۲۷۸۱	۱۵۲۷۶۲۱
قزوین	۱۳۷۳۷۴۷	۲۸۰۹۱۰	۳۶۶۸۵۳	۳۲۳۵۹۹	۴۰۲۳۸۵
قم	۷۰۹۲۴۵۰	۱۷۶۴۴۶۸	۱۹۵۱۷۵۸	۱۵۹۴۲۲۴	۱۷۸۲۰۰۰
کردستان	۸۶۵۹۹۴	۲۱۳۱۷۵	۲۵۳۷۹۸	۱۹۶۳۹۶	۲۰۲۶۲۵
کرمان	۲۰۸۲۳۳۷	۴۸۵۳۲۶	۶۰۵۶۱۷	۴۰۶۹۵۸	۵۸۴۴۳۶
کرمانشاه	۱۸۷۶۱۲۱	۴۶۷۲۶۶	۵۴۹۱۱۱	۳۸۶۵۰۵	۴۷۳۲۳۹
کهگیلویه و بویراحمد	۶۰۳۳۲۲	۱۶۲۲۱۱	۱۵۲۵۵۸	۱۲۶۹۹۷	۱۶۱۵۵۶
گلستان	۲۵۳۲۹۶۸	۵۹۴۳۴۳	۷۱۵۰۰۳	۵۵۱۶۵۵	۶۷۱۹۶۷
گیلان	۱۴۵۹۷۹۳	۳۰۹۳۱۹	۴۴۸۱۰۰	۳۱۹۹۷۶	۳۸۲۳۹۸
لرستان	۳۴۴۱۴۳۴	۸۶۷۳۰۴	۱۱۲۱۳۴۵	۸۰۰۳۹۴	۶۵۲۳۹۱
مازندران	۴۲۳۰۵۲۶	۸۷۲۷۶۲	۱۲۸۴۵۷۵	۹۲۳۵۴۳	۱۱۴۹۶۴۶
مرکزی	۱۹۴۷۷۵۵	۴۳۳۴۰۶	۵۲۲۷۷۸	۴۷۲۵۱۹	۵۱۹۰۵۲
هرمزگان	۲۷۳۳۳۷	۴۸۴۹۶	۳۷۲۷۷	۵۱۲۶۲	۱۳۶۲۰۲
همدان	۳۲۵۰۰۹۷	۷۲۰۶۹۲	۹۵۳۴۸۳	۷۹۰۱۶۰	۷۸۵۷۶۲
یزد	۲۸۵۴۵۱۹	۶۷۶۳۵۲	۶۷۰۶۸۵	۷۶۵۸۰۶	۷۴۱۶۷۶

۱۵- وزن بز و بزغاله کشتار شده در کشتارگاه‌ها بر حسب فصل و استان: ۱۳۹۲ (کیلوگرم)

استان	کل سال	بهار	تابستان	پاییز	زمستان
کل کشور	۳۲۸۸۲۱۰۰	۶۶۴۹۵۴۱	۹۶۱۳۸۹۹	۸۷۷۱۹۵۶	۷۸۴۶۷۰۴
آذربایجان شرقی	۲۹۲۹۰۳	۴۱۳۵۷	۱۰۱۴۵۸	۱۱۲۱۹۴	۳۷۸۹۴
آذربایجان غربی	۲۳۷۸۸۱	۳۷۶۶۴	۷۷۸۸۱	۶۷۵۸۳	۵۴۷۵۳
اردبیل	۱۴۷۷۹۱	۳۱۰۳۸	۴۸۳۴۲	۳۹۷۷۳	۲۸۶۳۸
اصفهان	۸۱۴۰۵۲۷	۱۷۹۵۵۹۳	۲۲۴۰۵۵۸	۲۰۲۲۲۶۷	۲۰۸۲۱۰۹
البرز	۱۲۲۳۷۸	۱۰۱۶۸	۵۱۴۲۲	۴۷۱۳۸	۱۳۶۵۰
ایلام	۲۱۴۳۸۸	۴۹۲۲۷	۶۴۴۵۰	۵۵۳۷۳	۴۵۳۳۸
بوشهر	۲۴۹۱۱۱	۵۸۹۲۱	۶۹۱۷۰	۶۷۲۳۳	۵۳۷۸۷
تهران	۷۳۶۶۵۹	۱۱۹۷۴۴	۲۲۰۲۴۰	۱۹۷۷۱۰	۱۹۸۹۶۵
چهارمحال و بختیاری	۳۵۵۸۹۷	۶۸۵۴۶	۱۰۹۶۰۸	۱۰۳۵۵۲	۷۴۱۹۱
خراسان جنوبی	۲۱۶۸۴۱	۴۷۸۵۸	۶۸۴۶۵	۵۳۴۲۱	۴۷۰۹۷
خراسان رضوی	۱۲۷۴۷۰۸	۲۳۵۶۲۴	۴۰۹۱۱۷	۳۶۸۳۷۷	۲۶۱۵۹۰
خراسان شمالی	۴۰۶۴۸۱	۷۷۷۵۰	۱۳۳۹۰۴	۱۱۳۴۲۰	۸۱۴۰۷
خوزستان	۱۹۸۷۵۴۰	۴۵۹۶۷۳	۵۶۷۱۴۳	۴۸۳۰۵۱	۴۷۷۶۷۳
زنجان	۵۹۲۶۷	۶۰۷۶	۱۸۸۰۲	۱۵۸۶۳	۱۸۵۲۶
سمنان	۷۳۵۶۱۳	۱۰۰۹۹۴	۳۱۳۸۲۱	۱۷۸۷۴۳	۱۴۲۰۵۵
سیستان و بلوچستان	۱۳۶۶۳	۴۴۸۰	۶۵۵۰	۱۳۲۱	۱۳۱۲
فارس	۵۴۷۷۹۹۰	۱۱۶۴۱۵۱	۱۵۰۷۲۷۹	۱۴۴۷۴۷۰	۱۳۵۹۰۹۰
قزوین	۲۹۰۶۹۰	۴۰۹۶۲	۸۷۶۶۰	۹۸۷۹۷	۶۳۲۷۱
قم	۱۵۲۴۵۹۰	۲۸۹۹۴۴	۴۴۴۵۸۲	۴۳۴۷۹۰	۳۵۵۲۷۴
کردستان	۱۹۱۱۹۲	۳۴۲۶۷	۵۲۴۵۱	۵۹۳۱۵	۴۵۱۵۹
کرمان	۱۲۱۳۹۵۳	۲۷۸۴۰۹	۳۵۸۳۸۰	۲۷۶۷۵۳	۳۰۰۴۱۱
کرمانشاه	۳۱۲۷۱۱	۷۵۲۲۸	۹۲۶۹۴	۸۱۵۹۹	۶۳۱۹۰
کهگیلویه و بویراحمد	۱۲۳۶۸۹۸	۲۶۹۱۳۷	۳۷۸۲۱۱	۳۳۹۶۲۹	۲۴۹۹۲۱
گلستان	۴۷۷۱۳۲	۸۹۵۷۱	۱۳۹۲۹۲	۱۱۶۲۴۸	۱۳۲۰۲۱
گیلان	۱۰۷۹۴۶۵	۲۰۵۴۵۸	۳۱۶۸۰۸	۲۹۹۱۵۸	۲۵۸۰۴۱
لرستان	۸۲۲۸۶۰	۱۳۵۱۳۶	۲۲۸۷۰۵	۳۰۷۲۰۲	۱۵۱۸۱۷
مازندران	۱۵۷۴۲۵۰	۲۷۹۵۱۰	۴۹۴۷۷۳	۴۲۱۶۵۲	۳۷۸۳۱۵
مرکزی	۱۲۴۶۸۶۴	۲۲۹۶۶۶	۳۴۲۶۹۶	۳۲۴۳۱۱	۳۵۰۱۹۱
هرمزگان	۳۲۵۳۸۳	۷۶۶۴۳	۶۹۰۷۷	۶۹۲۷۳	۱۱۰۳۹۰
همدان	۳۷۰۸۸۵	۶۰۷۱۸	۱۰۶۲۸۸	۱۲۶۷۰۱	۷۷۱۷۸
یزد	۱۵۴۵۵۸۹	۲۷۶۰۲۸	۴۹۴۰۷۲	۴۴۲۰۳۹	۳۳۳۴۵۰

۱۶- وزن گاو و گوساله کشتار شده در کشتارگاه‌ها بر حسب فصل و استان: ۱۳۹۲ (کیلوگرم)

استان	کل سال	بهار	تابستان	پاییز	زمستان
کل کشور	۱۹۷۷۵۱۵۷۵	۴۲۴۰۵۸۸۳	۵۰۳۲۹۰۹۰	۵۰۷۴۰۷۸۳	۵۴۲۷۵۸۱۹
آذربایجان شرقی	۱۱۹۹۷۰۰۳	۲۷۶۶۵۱۸	۳۱۰۶۸۱۹	۳۰۱۷۰۸۵	۳۱۰۶۵۸۱
آذربایجان غربی	۶۳۱۱۷۳۸	۱۴۵۲۶۲۳	۱۶۹۱۱۶۰	۱۴۸۶۰۷۳	۱۶۸۱۸۸۲
اردبیل	۳۵۴۴۸۱۶	۸۳۲۴۴۰	۹۶۸۸۸۶	۸۵۳۹۶۰	۸۸۹۵۳۰
اصفهان	۱۱۱۹۰۱۳۵	۲۳۱۸۰۹۸	۲۸۰۷۳۵۵	۲۸۰۱۶۹۷	۳۲۶۲۹۸۵
البرز	۵۰۸۸۵۶۰	۱۱۲۳۳۳۰	۱۳۶۴۷۶۰	۱۳۰۰۳۱۰	۱۳۰۰۱۶۰
ایلام	۵۹۸۹۴۶	۱۲۳۹۶۶	۱۳۸۶۴۶	۱۶۸۴۹۳	۱۶۷۸۴۱
بوشهر	۳۸۰۴۸۰	۹۸۷۲۰	۸۶۱۳۰	۹۷۵۷۲	۹۸۰۵۸
تهران	۳۱۹۸۵۵۵۲	۶۴۰۶۷۶۵	۸۱۹۸۷۹۶	۸۴۲۴۰۸۵	۸۹۵۵۹۰۶
چهارمحال و بختیاری	۱۲۵۱۸۶۲	۲۳۷۲۴۵	۳۰۶۳۳۸	۳۱۸۶۴۵	۳۸۹۶۳۴
خراسان جنوبی	۵۶۳۹۲۲	۱۱۸۳۵۲	۱۴۷۲۰۶	۱۳۰۹۵۴	۱۶۷۴۱۰
خراسان رضوی	۱۸۴۲۶۸۳۸	۳۹۴۴۲۰۹	۴۸۲۰۱۶۱	۴۷۱۸۶۷۰	۴۹۴۳۷۹۸
خراسان شمالی	۱۰۹۵۵۰۵	۲۴۵۳۵۰	۲۶۹۶۲۰	۲۷۷۱۷۰	۳۰۳۳۶۵
خوزستان	۶۴۲۴۶۵۱	۱۵۰۵۳۸۳	۱۵۹۸۶۷۳	۱۵۹۰۲۲۵	۱۷۳۰۳۷۰
زنجان	۲۸۰۴۹۵۳	۶۱۹۷۳۰	۶۸۱۴۱۸	۷۵۸۲۷۳	۷۴۵۵۳۲
سمنان	۱۳۹۸۷۶۲	۲۷۲۷۵۶	۳۶۸۱۰۹	۳۵۲۳۶۰	۴۰۵۵۳۷
سیستان و بلوچستان	۲۴۶۰۸۰۶۵	۴۹۲۴۸۱۲	۵۶۲۶۸۵۸	۶۸۵۰۴۶۶	۷۲۰۵۹۲۹
فارس	۸۸۱۴۴۵۱	۱۹۵۲۳۸۱	۲۱۷۷۹۱۴	۲۴۱۴۲۳۴	۲۲۶۹۹۲۲
قزوین	۵۵۴۸۶۱۷	۱۰۹۸۳۱۴	۱۳۷۷۷۶۰	۱۳۷۳۲۱۵	۱۶۹۹۳۲۸
قم	۲۰۱۹۴۰۰	۴۴۹۰۰۰	۴۷۴۸۰۰	۵۳۳۸۰۰	۵۶۱۸۰۰
کردستان	۴۸۰۳۴۱۸	۱۱۲۲۶۳۳	۱۳۰۷۳۵۰	۱۱۴۵۷۴۶	۱۲۲۷۶۸۹
کرمان	۴۵۶۳۳۷۰	۸۹۰۴۱۳	۱۲۰۴۰۴۷	۱۲۴۱۲۶۲	۱۲۲۷۶۴۸
کرمانشاه	۴۳۷۹۱۹۴	۹۴۰۵۰۹	۱۱۴۶۴۷۵	۱۰۹۸۶۱۰	۱۱۹۳۶۰۰
کهگیلویه و بویراحمد	۲۳۵۰۴۳	۴۶۳۸۲	۴۵۳۶۷	۶۷۹۲۴	۷۵۳۷۰
گلستان	۲۸۰۳۴۷۷	۵۶۵۲۵۵	۸۵۲۱۸۰	۶۳۸۵۳۰	۷۴۷۵۱۲
گیلان	۹۴۶۸۱۰۸	۲۳۶۹۸۶۱	۲۵۵۹۹۳۳	۲۲۲۹۴۵۴	۲۳۰۸۸۶۰
لرستان	۴۸۷۱۵۷۰	۱۰۷۶۱۰۵	۱۲۲۰۰۲۵	۱۱۷۴۲۳۹	۱۴۰۱۲۰۱
مازندران	۹۴۵۱۹۰۰	۲۱۱۶۷۱۹	۲۴۴۱۶۷۳	۲۲۵۳۴۵۴	۲۶۴۰۰۵۴
مرکزی	۵۰۸۹۰۰۵	۱۰۷۲۹۰۹	۱۲۶۶۱۶۴	۱۳۵۱۰۵۲	۱۳۹۸۸۸۰
هرمزگان	۱۵۹۱۴۹۸	۳۴۹۲۷۵	۳۷۷۵۷۵	۴۲۹۹۵۸	۴۳۴۶۹۰
همدان	۵۰۷۳۹۷۵	۱۰۹۱۶۱۵	۱۳۱۴۴۷۰	۱۳۱۸۹۶۰	۱۳۴۸۹۳۰
یزد	۱۳۶۶۷۶۱	۲۷۴۲۱۵	۳۸۲۴۲۲	۳۲۴۳۰۷	۳۸۵۸۱۷

۱۷- وزن گاو میش و بچه گاو میش کشتار شده در کشتارگاه‌ها بر حسب فصل و استان: ۱۳۹۲ (کیلوگرم)

استان	کل سال	بهار	تابستان	پاییز	زمستان
کل کشور	۳۳۶۲۵۶۰	۷۱۸۸۰۰	۸۲۷۸۶۶	۸۹۲۴۰۳	۹۲۳۴۹۱
آذربایجان شرقی	۱۰۴۷۰۶۶	۲۴۳۵۴۵	۲۶۸۱۲۲	۲۶۹۳۳۷	۲۶۶۰۶۲
آذربایجان غربی	۷۰۸۷۴۳	۱۵۳۹۳۱	۱۷۹۹۵۰	۲۰۱۵۰۲	۱۷۳۳۶۰
اردبیل	۳۵۰۶۲۷	۸۵۱۳۷	۹۱۸۴۰	۷۹۴۱۰	۹۴۲۴۰
اصفهان	۸۴۴۰	.	۱۹۰۰	۱۸۴۰	۴۷۰۰
البرز
ایلام	۲۲۰	.	.	.	۲۲۰
بوشهر
تهران	۱۹۱۸۰	.	۶۰	۲۲۰	۱۶۹۲۰
چهارمحال و بختیاری
خراسان جنوبی	۲۳۳۵	۱۱۰۵	۱۲۳۰	.	.
خراسان رضوی
خراسان شمالی
خوزستان	۱۱۲۹۶۵۱	۲۱۳۸۷۷	۲۶۶۳۰۱	۳۰۴۵۲۳	۳۴۴۹۵۰
زنجان
سمنان
سیستان و بلوچستان
فارس	۳۷۷۰	۲۰۰	۵۱۰	۸۵۰	۲۲۱۰
قزوین	۲۵۰	.	۲۵۰	.	.
قم
کردستان
کرمان	۴۵۰	.	.	۴۵۰	.
کرمانشاه
کهگیلویه و بویراحمد
گلستان	۳۶۴۵	۷۷۰	۷۵۰	۵۷۵	۱۵۵۰
گیلان	۸۶۸۹۳	۱۹۸۵۵	۱۶۹۵۳	۳۱۵۳۶	۱۸۵۴۹
لرستان	۳۸۰	۳۸۰	.	.	.
مازندران	۹۱۰	.	.	۱۸۰	۷۳۰
مرکزی
هرمزگان
همدان
یزد

۱۸- وزن شتر و بچه شتر کشتار شده در کشتارگاه‌ها بر حسب فصل و استان: ۱۳۹۲ (کیلوگرم)

استان	کل سال	بهار	تابستان	پاییز	زمستان
کل کشور	۴۹۸۰۲۴۸	۷۹۸۶۵۲	۱۲۰۲۱۷۰	۱۳۴۳۹۴۰	۱۶۳۵۴۸۶
آذربایجان شرقی	۴۲۸۳	۶۵۰	۶۰۹	۱۱۹۴	۱۸۳۰
آذربایجان غربی
اردبیل
اصفهان	۱۳۳۳۴۹۵	۲۲۵۱۶۰	۲۹۸۱۷۴۰	۳۶۴۰۶۰	۴۴۵۵۳۵
البرز
ایلام
بوشهر	۱۸۸۰	۷۰۵	۲۹۵	۷۴۰	۱۴۰
تهران	۱۸۱۸۶۰	۲۵۷۷۰	۴۲۱۲۰	۵۱۷۴۰	۶۲۲۳۰
چهارمحال و بختیاری	۱۳۶۵۰	۲۱۰۰	۱۲۰۰	۴۲۵۰	۶۱۰۰
خراسان جنوبی	۱۱۷۳۵۳	۲۴۷۴۳	۲۵۰۷۹	۲۸۲۷۰	۳۹۲۶۱
خراسان رضوی	۵۱۷۳۹۴	۶۷۴۰۳	۱۰۸۳۱۵	۱۵۲۸۲۵	۱۸۸۸۵۱
خراسان شمالی	۱۱۴۱۸	۱۰۰	۵۶۰	۵۴۰۵	۵۳۵۳
خوزستان	۲۰۲۹۵	۵۴۶۰	۶۰۰۰	۵۲۲۰	۳۶۱۵
زنجان
سمنان	۱۸۴۰۹۳	۳۲۸۰۰	۴۰۶۶۲	۳۵۵۰۵	۷۵۱۲۶
سیستان و بلوچستان	۲۵۹۰۰	۴۷۱۰	۱۲۲۴۰	۴۷۰	۸۴۸۰
فارس	۱۵۷۰۴۳	۲۶۲۹۴	۳۴۳۵۴	۴۴۶۳۰	۵۱۷۶۵
قزوین	۵۰۰	۵۰۰	.	.	.
قم	۷۱۱۰۰	۱۹۲۶۰	۱۴۵۸۰	۱۶۵۶۰	۲۰۷۰۰
کردستان
کرمان	۶۰۰۰۵۷	۱۱۱۸۹۵	۱۶۳۷۷۳	۱۶۲۰۰۲	۱۶۲۳۸۷
کرمانشاه
کهگیلویه و بویراحمد
گلستان	۵۵۳۴۶	۹۲۹۱	۲۷۳۶۰	۶۶۸۵	۱۲۰۱۰
گیلان
لرستان
مازندران
مرکزی	۱۷۵	.	.	.	۱۷۵
هرمزگان	۲۵۰۹۱	۳۶۷۶	۵۴۲۰	۷۸۳۰	۸۱۶۵
همدان
یزد	۱۶۵۹۳۱۵	۲۳۸۱۳۵	۴۲۰۸۶۳	۴۵۶۵۵۴	۵۴۳۷۶۳

۱۹- میانگین وزن لاشه یک رأس گوسفند و بره کشتار شده در کشتارگاه‌ها بر حسب فصل و استان: ۱۳۹۲ (کیلوگرم)

استان	کل سال	بهار	تابستان	پاییز	زمستان
کل کشور	۱۸/۵۶	۱۸/۲۶	۱۸/۲۵	۱۸/۹۱	۱۸/۸۳
آذربایجان شرقی	۲۰/۲۴	۲۰/۰۲	۱۹/۵۷	۲۰/۶۶	۲۰/۶۱
آذربایجان غربی	۲۰/۹۸	۲۰/۵۱	۲۰/۴۱	۲۰/۲۶	۲۳
اردبیل	۲۰/۱۰	۲۰/۲۷	۱۹/۸۸	۲۰/۱۸	۲۰/۱۵
اصفهان	۱۷/۹۱	۱۸/۴۱	۱۸/۲۳	۱۷/۶۳	۱۷/۴۸
البرز	۱۵/۹۴	۱۵/۷۴	۱۵/۹۸	۱۶	۱۶
ایلام	۲۱/۷۶	۲۲/۲۰	۲۲/۱۶	۲۱/۶۵	۲۰/۹۶
بوشهر	۱۸/۲۳	۱۸/۱۲	۱۸/۲۸	۱۸/۵۹	۱۸/۰۴
تهران	۱۵/۵۴	۱۵/۴۰	۱۵/۵۹	۱۵/۴۰	۱۵/۷۲
چهارمحال و بختیاری	۱۸/۲۹	۱۸/۱۰	۱۸/۲۸	۱۸/۳۲	۱۸/۴۵
خراسان جنوبی	۱۷/۱۲	۱۸/۷۶	۱۶/۱۲	۱۷/۰۸	۱۶/۹۰
خراسان رضوی	۲۲/۸۱	۲۱/۰۳	۲۱/۱۳	۲۴	۲۵/۴۷
خراسان شمالی	۲۲/۰۵	۲۱/۲۹	۲۱/۲۲	۲۱/۹۳	۲۳/۷۲
خوزستان	۱۳/۶۱	۱۴/۲۸	۱۳/۳۹	۱۳/۵۷	۱۳/۳۱
زنجان	۲۱/۰۲	۲۰/۶۴	۱۹/۸۶	۲۱/۸۸	۲۱/۹۳
سمنان	۱۸/۵۰	۱۷/۹۵	۱۸/۸۵	۱۸/۴۷	۱۸/۷۱
سیستان و بلوچستان	۱۶	۱۴/۹۰	۱۴/۴۷	۱۳/۶۱	۱۷/۶۵
فارس	۲۱/۶۶	۲۰/۲۹	۲۱/۰۵	۲۳/۹۲	۲۱/۴۵
قزوین	۱۸/۲۹	۱۸/۰۲	۱۸/۰۹	۱۸/۱۵	۱۸/۷۸
قم	۱۸	۱۸	۱۸	۱۸	۱۸
کردستان	۲۱/۹۰	۲۱/۸۵	۲۱/۵۷	۲۲/۰۳	۲۲/۲۵
کرمان	۱۵/۱۳	۱۵/۱۳	۱۵/۱۹	۱۵/۲۱	۱۵/۰۲
کرمانشاه	۱۷/۴۳	۱۷/۲۹	۱۷/۵۰	۱۷/۵۲	۱۷/۴۳
کهگیلویه و بویراحمد	۱۵/۸۳	۱۵/۵۰	۱۶/۴۹	۱۶/۴۴	۱۵/۱۲
گلستان	۱۹/۴۶	۱۷/۹۸	۱۹/۷۴	۲۰/۱۶	۲۰/۰۵
گیلان	۱۷/۷۲	۱۷/۰۹	۱۸/۴۴	۱۷/۲۱	۱۷/۸۵
لرستان	۲۱/۲۰	۲۱/۳۶	۲۱/۴۷	۲۱/۴۳	۲۰/۲۶
مازندران	۱۷/۵۵	۱۷/۷۴	۱۷/۴۵	۱۷/۵۷	۱۷/۴۹
مرکزی	۲۲/۰۵	۲۲/۲۸	۲۱/۷۸	۲۱/۸۶	۲۲/۳۰
هرمزگان	۱۴/۶۵	۱۳/۸۹	۱۵/۱۸	۱۴/۹۰	۱۴/۷۰
همدان	۲۰/۹۱	۲۱/۰۵	۲۱/۰۷	۲۰/۸۰	۲۰/۶۹
یزد	۱۸/۸۵	۱۹	۱۷/۲۰	۲۰/۶۰	۱۸/۶۹

۲۰- میانگین وزن لاشه یک رأس بز و بزغاله کشتار شده در کشتارگاه‌ها بر حسب فصل و استان: ۱۳۹۲ (کیلوگرم)

استان	کل سال	بهار	تابستان	پاییز	زمستان
کل کشور	۱۴/۹۰	۱۴/۸۷	۱۵/۰۱	۱۵/۰۹	۱۴/۶۱
آذربایجان شرقی	۱۹/۱۳	۱۶/۹۱	۱۸/۵۴	۲۰/۶۵	۱۹/۳۴
آذربایجان غربی	۱۳/۴۰	۱۲/۵۵	۱۳/۱۶	۱۳/۲۰	۱۴/۷۳
اردبیل	۱۵/۲۶	۱۴/۷۷	۱۵/۳۳	۱۵/۳۹	۱۵/۵۳
اصفهان	۱۳/۵۲	۱۴/۵۰	۱۳/۶۲	۱۳/۰۸	۱۳/۰۷
البرز	۱۳/۹۲	۱۳/۰۹	۱۴	۱۴	۱۴
ایلام	۱۸/۸۵	۱۷/۹۶	۱۹/۰۵	۱۹/۳۸	۱۸/۹۴
بوشهر	۱۳/۹۳	۱۳/۷۳	۱۳/۸۴	۱۴/۲۸	۱۳/۸۳
تهران	۱۴/۸۹	۱۳/۸۵	۱۵/۹۴	۱۵/۴۳	۱۴
چهارمحال و بختیاری	۱۴/۶۸	۱۴/۲۲	۱۴/۳۳	۱۵	۱۵/۲۴
خراسان جنوبی	۱۲/۳۶	۱۴/۱۶	۱۱/۷۹	۱۲/۱۹	۱۱/۸۷
خراسان رضوی	۱۷/۶۴	۱۷/۲۰	۱۷/۴۲	۱۷/۷۴	۱۸/۲۵
خراسان شمالی	۱۷/۰۱	۱۶/۹۴	۱۶/۶۳	۱۷/۸۶	۱۶/۵۹
خوزستان	۱۲/۲۶	۱۲/۲۷	۱۲/۲۶	۱۲/۳۷	۱۲/۱۴
زنجان	۱۹/۲۳	۱۶/۳۸	۱۸/۲۹	۱۹/۶۳	۲۱/۱۷
سمنان	۱۷/۷۸	۱۵	۱۸/۰۵	۱۷/۰۳	۲۱/۰۴
سیستان و بلوچستان	۱۵/۰۸	۱۴/۸۸	۱۶/۷۱	۱۲/۷۰	۱۲/۰۴
فارس	۱۶/۵۱	۱۶/۲۴	۱۶/۲۵	۱۷/۷۱	۱۵/۸۹
قزوین	۱۶/۷۱	۱۷/۰۱	۱۶/۹۹	۱۷/۰۳	۱۵/۷۲
قم	۱۷/۹۹	۱۸	۱۸	۱۸	۱۷/۹۵
کردستان	۱۶/۶۶	۱۶/۶۴	۱۶/۲۶	۱۶/۹۴	۱۶/۷۸
کرمان	۱۳/۰۳	۱۲/۹۹	۱۳/۰۷	۱۳/۰۶	۱۳
کرمانشاه	۱۵/۸۸	۱۶/۴۹	۱۵/۸۶	۱۵/۵۶	۱۵/۶۲
کهگیلویه و بویراحمد	۱۳/۴۱	۱۳/۱۵	۱۴/۰۵	۱۳/۳۸	۱۲/۸۳
گلستان	۱۵/۲۴	۱۴/۴۵	۱۴/۵۰	۱۵/۱۴	۱۶/۸۶
گیلان	۱۶/۱۸	۱۶/۳۲	۱۷/۰۵	۱۵/۷۶	۱۵/۵۹
لرستان	۱۶/۱۷	۱۵/۷۱	۱۵/۸۸	۱۶/۴۷	۱۶/۴۷
مازندران	۱۴/۱۷	۱۴/۰۳	۱۴/۱۰	۱۴/۱۶	۱۴/۴۰
مرکزی	۱۷/۵۷	۱۶/۶۳	۱۷/۷۶	۱۷/۳۲	۱۸/۳۱
هرمزگان	۱۰/۵۶	۹/۹۰	۱۱/۴۱	۱۰/۴۷	۱۰/۶۱
همدان	۲۰/۰۳	۱۹/۶۶	۱۹/۹۴	۲۰/۰۶	۲۰/۴۲
یزد	۱۵/۸۵	۱۶/۰۴	۱۵/۸۳	۱۶/۲۷	۱۵/۲۱

۲۱- میانگین وزن لاشه یک رأس گاو و گوساله کشتار شده در کشتارگاه‌ها بر حسب فصل و استان: ۱۳۹۲ (کیلوگرم)

استان	کل سال	بهار	تابستان	پاییز	زمستان
کل کشور	۱۹۱/۰۲	۱۸۷/۵۵	۱۸۸/۱۷	۱۹۲/۰۹	۱۹۵/۵۵
آذربایجان شرقی	۲۱۲/۱۵	۱۹۳/۸۳	۲۰۴/۷۱	۲۲۰/۱۳	۲۳۱/۹۴
آذربایجان غربی	۱۸۱/۷۲	۱۷۹/۷۴	۱۷۷/۸۷	۱۷۹/۸۵	۱۸۹/۳۸
اردبیل	۱۶۷/۳۵	۱۶۰/۵۲	۱۶۶/۱۶	۱۷۰/۴۹	۱۷۲/۵۲
اصفهان	۲۲۳/۳۲	۲۱۴/۲۶	۲۱۶/۶۲	۲۲۲/۲۵	۲۳۷/۷۹
البرز	۱۹۷/۸۵	۱۹۸/۸۵	۲۰۰/۲۳	۲۰۱/۴۴	۱۹۱/۲۳
ایلام	۱۹۹/۸۵	۱۹۲/۷۹	۲۰۸/۸۰	۱۹۷/۷۶	۲۰۰/۲۹
بوشهر	۱۵۵/۱۷	۱۵۶/۲۰	۱۵۴/۰۸	۱۵۴/۶۳	۱۵۵/۶۵
تهران	۱۶۱/۱۷	۱۶۰/۶۱	۱۵۹/۷۱	۱۶۰/۲۵	۱۶۳/۸۴
چهارمحال و بختیاری	۱۶۶/۰۵	۱۶۶/۲۵	۱۶۳/۲۹	۱۶۶/۱۳	۱۶۸/۰۹
خراسان جنوبی	۱۹۶/۰۸	۱۹۷/۹۱	۱۸۷/۷۶	۱۹۱/۱۷	۲۰۶/۹۳
خراسان رضوی	۲۵۳/۹۱	۲۴۵/۸۸	۲۵۱/۶۴	۲۵۶/۱۳	۲۶۰/۸۶
خراسان شمالی	۲۱۴/۱۷	۱۹۸/۹۹	۲۰۳/۶۴	۲۱۲/۲۳	۲۴۲/۳۰
خوزستان	۱۳۷/۸۲	۱۳۹/۷۹	۱۳۷/۰۴	۱۳۷/۲۷	۱۳۷/۳۷
زنجان	۲۰۲/۷۰	۱۹۹/۹۱	۱۹۳/۵۳	۲۰۱/۹۹	۲۱۵/۲۹
سمنان	۲۱۰/۹۴	۱۹۶/۹۴	۲۱۴/۲۷	۲۰۵/۱۰	۲۲۴/۰۵
سیستان و بلوچستان	۲۱۱/۴۸	۲۱۳/۵۷	۲۰۵/۰۲	۲۱۳/۴۱	۲۱۳/۴۶
فارس	۲۵۴/۵۸	۲۴۷/۶۱	۲۴۹/۴۷	۲۷۹/۹۸	۲۴۱/۸۴
قزوین	۲۲۷/۱۶	۲۲۲/۰۲	۲۲۰/۲۷	۲۱۸/۸۷	۲۴۴/۵۱
قم	۲۰۰	۲۰۰	۲۰۰	۲۰۰	۲۰۰
کردستان	۱۸۹/۳۲	۱۸۶/۹۸	۱۸۶/۶۶	۱۹۲/۷۶	۱۹۱/۲۳
کرمان	۱۸۱/۰۳	۱۷۹/۰۱	۱۷۸/۵۴	۱۸۳/۶۲	۱۸۲/۴۱
کرمانشاه	۱۴۱/۳۵	۱۳۸/۱۱	۱۳۶/۵۷	۱۴۱/۸۵	۱۴۸/۶۱
کهگیلویه و بویراحمد	۱۶۸/۲۵	۱۶۵/۰۶	۱۴۲/۶۶	۱۶۸/۹۷	۱۹۰/۳۳
گلستان	۲۵۱/۰۷	۲۱۶/۹۹	۲۶۲/۶۱	۲۷۴/۶۴	۲۴۹/۹۲
گیلان	۱۵۴/۱۸	۱۵۶/۵۹	۱۵۷/۷۴	۱۵۲/۵۱	۱۴۹/۶۵
لرستان	۱۷۴/۲۲	۱۶۳/۵۲	۱۶۵/۵۸	۱۶۸/۴۰	۱۹۹/۰۳
مازندران	۱۷۵/۴۵	۱۷۶/۴۸	۱۷۳/۸۶	۱۷۶/۳۴	۱۷۵/۳۷
مرکزی	۲۱۴/۰۸	۲۱۳/۳۰	۲۱۱/۴۱	۲۱۰/۴۴	۲۲۰/۹۲
هرمزگان	۱۴۰/۹۸	۱۴۲/۶۸	۱۳۹/۲۸	۱۳۶/۶۲	۱۴۵/۷۲
همدان	۲۰۸/۵۱	۲۰۹	۲۱۲/۰۵	۲۰۱/۹۵	۲۱۱/۳۶
یزد	۲۴۳/۵۹	۲۳۸/۲۴	۲۵۱/۱۰	۲۳۸/۴۶	۲۴۴/۶۵

۲۲- میانگین وزن لاشه یک رأس گاومیش و بچه گاومیش کشتار شده در کشتارگاه‌ها بر حسب فصل و استان: ۱۳۹۲

(کیلوگرم)

استان	کل سال	بهار	تابستان	پاییز	زمستان
کل کشور.....	۱۶۶/۲۱	۱۵۹/۱۰	۱۶۱/۵۰	۱۷۳/۱۵	۱۶۹/۹۸
آذربایجان شرقی	۲۰۳/۹۵	۱۹۲/۸۳	۱۹۱/۱۱	۲۱۱/۹۱	۲۲۲/۲۷
آذربایجان غربی	۱۴۲/۰۶	۱۳۶/۹۵	۱۳۳/۷۹	۱۵۹/۵۴	۱۳۷/۹۲
اردبیل	۱۷۴/۰۹	۱۷۵/۹۰	۱۷۳/۹۴	۱۷۲/۲۶	۱۷۴/۲۰
اصفهان	۱۹۶/۲۸	.	۲۳۷/۵۰	۲۰۴/۴۴	۱۸۰/۷۷
البرز
ایلام	۲۲۰	.	.	.	۲۲۰
بوشهر
تهران	۱۸۲/۶۷	.	۶۰	۲۲۰	۱۸۰
چهارمحال و بختیاری
خراسان جنوبی	۸۳/۳۹	۵۰/۲۳	۲۰۵	.	.
خراسان رضوی
خراسان شمالی
خوزستان	۱۵۳/۴۴	۱۴۲/۳۰	۱۵۳/۴۰	۱۵۶/۷۳	۱۵۸/۲۳
زنجان
سمنان
سیستان و بلوچستان
فارس	۱۷۱/۳۶	۲۰۰	۱۷۰	۱۷۰	۱۷۰
قزوین	۲۵۰	.	۲۵۰	.	.
قم
کردستان
کرمان	۱۵۰	.	.	۱۵۰	.
کرمانشاه
کهگیلویه و بویراحمد
گلستان	۱۷۳/۵۷	۱۵۴	۱۸۷/۵۰	۱۹۱/۶۷	۱۷۲/۲۲
گیلان	۱۷۳/۷۹	۱۷۴/۱۷	۱۸۶/۳۰	۱۷۰/۴۶	۱۶۸/۶۳
لرستان	۱۹۰	۱۹۰	.	.	.
مازندران	۱۵۱/۶۷	.	.	۱۸۰	۱۴۶
مرکزی
هرمزگان
همدان
یزد

۲۳- میانگین وزن لاشه یک نفر شتر و بچه شتر کشتار شده در کشتارگاه‌ها بر حسب فصل و استان: ۱۳۹۲ (کیلوگرم)

استان	کل سال	بهار	تابستان	پاییز	زمستان
کل کشور	۲۰۸/۱۱	۲۰۴/۲۱	۲۰۶/۰۶	۲۰۵/۷۵	۲۱۳/۶۸
آذربایجان شرقی	۲۱۴/۱۵	۲۱۶/۶۷	۲۰۳	۱۹۹	۲۲۸/۷۵
آذربایجان غربی
اردبیل
اصفهان	۲۷۷/۷۰	۲۷۶/۶۱	۲۷۵/۵۹	۲۷۶/۴۳	۲۸۰/۷۴
البرز
ایلام
بوشهر	۱۸۸	۲۳۵	۱۴۷/۵۰	۱۸۵	۱۴۰
تهران	۱۴۹/۶۸	۱۴۴/۷۸	۱۵۱/۵۱	۱۴۴/۹۳	۱۵۴/۸۰
چهارمحال و بختیاری	۱۶۰/۵۹	۱۵۰	۱۵۰	۱۷۰	۱۶۰/۵۳
خراسان جنوبی	۱۶۹/۱۰	۱۶۷/۱۸	۱۵۹/۷۴	۱۷۰/۳۰	۱۷۶/۰۶
خراسان رضوی	۲۱۸/۱۳	۱۹۲/۰۳	۲۰۳/۲۲	۲۲۴/۴۱	۲۳۴/۰۲
خراسان شمالی	۲۱۹/۵۸	۱۰۰	۱۸۶/۶۷	۲۱۶/۲۰	۲۳۲/۷۴
خوزستان	۱۲۸/۴۵	۱۴۷/۵۷	۱۳۹/۵۳	۱۰۴/۴۰	۱۲۹/۱۱
زنجان
سمنان	۱۸۹/۰۱	۱۷۸/۲۶	۱۸۴/۸۳	۱۷۳/۲۰	۲۰۵/۸۲
سیستان و بلوچستان	۲۷۲/۶۳	۳۱۴	۳۲۲/۱۱	۱۵۶/۶۷	۲۱۷/۴۴
فارس	۱۸۱/۱۳	۱۷۷/۶۶	۱۷۷/۰۸	۱۸۵/۱۹	۱۸۲/۲۷
قزوین	۲۵۰	۲۵۰	.	.	.
قم	۱۸۰	۱۸۰	۱۸۰	۱۸۰	۱۸۰
کردستان
کرمان	۱۶۹/۴۶	۱۷۳/۴۸	۱۶۳/۲۸	۱۶۹/۴۶	۱۷۳/۳۱
کرمانشاه
کهگیلویه و بویراحمد
گلستان	۲۱۴/۵۲	۱۵۴/۸۵	۲۷۳/۶۰	۱۹۶/۶۲	۱۸۷/۶۶
گیلان
لرستان
مازندران
مرکزی	۱۷۵	.	.	.	۱۷۵
هرمزگان	۱۷۳/۰۴	۱۹۳/۴۷	۲۳۵/۶۵	۱۵۳/۵۳	۱۵۷/۰۲
همدان
یزد	۲۰۱/۲۵	۲۰۱/۴۷	۲۰۳/۹۱	۱۹۶/۸۸	۲۰۲/۹۰

۲۴- تعداد انواع دام کشتار شده در هریک از کشتارگاه‌های استان آذربایجان شرقی: ۱۳۹۲ (رأس)

شرح	گوسفند و بره	بز و بزغاله	گاو و گوساله	گاو میش و بچه گاو میش	شتر و بچه شتر
کل استان	۳۰۳۳۹۸	۱۵۳۱۰	۵۶۵۵۰	۵۱۳۴	۲۰
شهرستان اهر	۴۷۱۸	۲۶۸	۴۰۸۷	۲۴۸	۰
اهر	۴۷۱۸	۲۶۸	۴۰۸۷	۲۴۸	۰
شهرستان تبریز	۱۰۰۲۸۵	۸۴۵۹	۲۴۵۸۰	۱۶۶۹	۹
تبریز	۱۰۰۲۸۵	۸۴۵۹	۲۴۵۸۰	۱۶۶۹	۹
شهرستان سراب	۴۰۱۹	۴۸۵	۲۰۲۴	۳۰۳	۰
مهربان	۱۳۹	۰	۳۰۳	۰	۰
سراب	۳۸۸۰	۴۸۵	۱۷۲۱	۳۰۳	۰
شهرستان مراغه	۲۸۱۱۰	۱۴۱۷	۴۳۵۶	۴۳۵	۱
مراغه	۲۸۱۱۰	۱۴۱۷	۴۳۵۶	۴۳۵	۱
شهرستان مرند	۱۹۱۳۵	۵۰۰	۲۶۸۲	۵۳۲	۰
زنوز	۳۳۸	۰	۷۷	۰	۰
مرند	۱۸۷۹۷	۵۰۰	۲۶۰۵	۵۳۲	۰
شهرستان میانه	۶۶۸۴	۲۶۶	۲۷۵۳	۸۴	۰
میانه	۶۶۸۴	۲۶۶	۲۷۵۳	۸۴	۰
شهرستان بناب	۱۱۸۸۹۶	۲۴۱۱	۹۸۴۰	۱۲۸۲	۱۰
بناب	۱۱۸۸۹۶	۲۴۱۱	۹۸۴۰	۱۲۸۲	۱۰
شهرستان بستان‌آباد	۴۹۷	۰	۱۵۱۶	۰	۰
بستان‌آباد	۴۹۷	۰	۱۵۱۶	۰	۰
شهرستان شبستر	۱۱۵۳۵	۱۲۰۴	۱۶۲۱	۴۴۳	۰
شبستر	۱۱۵۳۵	۱۲۰۴	۱۶۲۱	۴۴۳	۰
شهرستان کلیبر	۴۰۱	۲۳	۶۷۶	۰	۰
کلیبر	۴۰۱	۲۳	۶۷۶	۰	۰
شهرستان هریس	۴۸۶	۲۱	۸۲۵	۹۴	۰
هریس	۴۸۶	۲۱	۸۲۵	۹۴	۰
شهرستان جلفا	۸۴۹۶	۲۵۶	۱۰۱۶	۳۴	۰
هادی شهر	۸۴۹۶	۲۵۶	۱۰۱۶	۳۴	۰
شهرستان ورزقان	۱۳۶	۰	۵۷۴	۱۰	۰
ورزقان	۱۳۶	۰	۵۷۴	۱۰	۰

۲۵- تعداد انواع دام کشتار شده در هریک از کشتارگاه‌های استان آذربایجان غربی: ۱۳۹۲ (رأس)

شرح	گوسفند و بره	بز و بزغاله	گاو و گوساله	گاو میش و بچه گاو میش	شتر و بچه شتر
کل استان	۵۰۰۵۹	۱۷۷۵۵	۳۴۷۳۴	۴۹۸۹	۰
شهرستان ارومیه	۱۷۰۹۱	۲۳۷۳	۵۷۱۲	۳۸۸۲	۰
ارومیه	۱۷۰۹۱	۲۳۷۳	۵۷۱۲	۳۸۸۲	۰
شهرستان پیرانشهر	۳۴۱	۴۴۳	۱۸۰۹	۰	۰
پیرانشهر	۳۴۱	۴۴۳	۱۸۰۹	۰	۰
شهرستان خوی	۱۱۱۲۰	۴۲۷	۳۵۵۷	۳۴۴	۰
خوی	۱۱۱۲۰	۴۲۷	۳۵۵۷	۳۴۴	۰
شهرستان سردشت	۹۵۷	۱۵۱	۱۴۰۶	۰	۰
سردشت	۹۵۷	۱۵۱	۱۴۰۶	۰	۰
شهرستان سلماس	۱۵۸۶	۲۵۸۶	۲۷۵۳	۱۶	۰
سلماس	۱۵۸۶	۲۵۸۶	۲۷۵۳	۱۶	۰
شهرستان ماکو	۷۲۱۲	۱۷۴۳	۱۱۹۵	۲۲	۰
ماکو	۷۲۱۲	۱۷۴۳	۱۱۹۵	۲۲	۰
شهرستان مهاباد	۱۶۰۱	۶۸۵۲	۴۹۶۶	۴۴۱	۰
مهاباد	۱۶۰۱	۶۸۵۲	۴۹۶۶	۴۴۱	۰
شهرستان میاندوآب	۲۵۷۶	۹۹	۳۲۳۵	۱۳۱	۰
میاندوآب	۲۵۷۶	۹۹	۳۲۳۵	۱۳۱	۰
شهرستان نقده	۸۶۵	۱۲۲	۱۷۲۵	۷	۰
نقده	۸۶۵	۱۲۲	۱۷۲۵	۷	۰
شهرستان بوکان	۴۵۲	۵۴۵	۴۱۱۵	۰	۰
بوکان	۴۵۲	۵۴۵	۴۱۱۵	۰	۰
شهرستان شاهین دژ	۹۳۵	۳۳۲	۶۳۰	۱	۰
شاهین دژ	۹۳۵	۳۳۲	۶۳۰	۱	۰
شهرستان تکاب	۱۷۷	۱۲	۴۵۳	۰	۰
تکاب	۱۷۷	۱۲	۴۵۳	۰	۰
شهرستان اشنویه	۹۰	۲	۱۳۰۰	۱	۰
اشنویه	۹۰	۲	۱۳۰۰	۱	۰
شهرستان چالدران	۴۰۷	۲۸۲	۴۸۵	۱۸	۰
سیه چشمه	۴۰۷	۲۸۲	۴۸۵	۱۸	۰
شهرستان پلدشت	۶۷۲	۳۹۵	۱۶۸	۰	۰
پلدشت	۶۷۲	۳۹۵	۱۶۸	۰	۰
شهرستان چایپاره	۱۶۵۲	۱۸۶	۹۵۳	۱۲۶	۰
قره ضیاءالدین	۱۶۵۲	۱۸۶	۹۵۳	۱۲۶	۰
شهرستان شوط	۲۳۲۵	۱۲۰۵	۲۷۱	۰	۰
شوط	۲۳۲۵	۱۲۰۵	۲۷۱	۰	۰

۲۶- تعداد انواع دام کشتار شده در هریک از کشتارگاه‌های استان اردبیل: ۱۳۹۲ (رأس)

شرح	گوسفند و بره	بز و بزغاله	گاو و گوساله	گاو میش و بچه گاو میش	شتر و بچه شتر
کل استان	۲۰۸۵۰۰	۹۶۸۵	۲۱۱۸۲	۲۰۱۴	۰
شهرستان اردبیل	۱۵۸۶۰۲	۳۴۳۰	۱۲۷۷۸	۱۵۵۵	۰
اردبیل	۱۵۸۶۰۲	۳۴۳۰	۱۲۷۷۸	۱۵۵۵	۰
شهرستان بیله‌سوار	۱۴۲۳	۱۲۲	۴۴۸	۱۹۷	۰
بیله‌سوار	۱۴۲۳	۱۲۲	۴۴۸	۱۹۷	۰
شهرستان خلخال	۲۹۱۷	۹۲۸	۱۶۸۶	۱۰	۰
خلخال	۲۳۹۰	۵۴۵	۱۶۴۱	۱۰	۰
هشتجین	۲۳۹	۲۹۰	۱۶	۰	۰
کلور	۲۸۸	۹۳	۲۹	۰	۰
شهرستان مشکین‌شهر	۲۹۳۶۲	۴۳۷۰	۶۶۳	۵۷	۰
مشکین‌شهر	۲۹۳۶۲	۴۳۷۰	۶۶۳	۵۷	۰
شهرستان گرمی	۴۱۷۱	۱۲۳	۱۸۵۶	۱	۰
گرمی	۴۱۷۱	۱۲۳	۱۸۵۶	۱	۰
شهرستان پارس‌آباد	۶۲۴۲	۳۶۷	۱۴۵۲	۶۸	۰
پارس‌آباد	۴۷۴۵	۳۰۳	۱۳۶۸	۲	۰
اصلاندوز	۱۴۹۷	۶۴	۸۴	۶۶	۰
شهرستان کوثر	۷۳۹	۲۲۰	۳۲۲	۲	۰
گیوی	۷۳۹	۲۲۰	۳۲۲	۲	۰
شهرستان نمین	۱۱۰۷	۰	۶۳۹	۰	۰
نمین	۱۱۰۷	۰	۶۳۹	۰	۰
شهرستان نیر	۳۹۳۷	۱۲۵	۱۳۳۸	۱۲۴	۰
نیر	۳۹۳۷	۱۲۵	۱۳۳۸	۱۲۴	۰

۲۷- تعداد انواع دام کشتار شده در هریک از کشتارگاه‌های استان اصفهان: ۱۳۹۲ (رأس)

شرح	گوسفند و بره	بز و بزغاله	گاو و گوساله	گاو میش و بچه گاو میش	شتر و بچه شتر
کل استان	۱۰۳۹۲۹۳	۶۰۲۳۱۳	۵۰۱۰۷	۴۳	۴۸۰۲
شهرستان اردستان	۱۵۳۱	۸۵۷	۲۰۰	۰	۱۶۸
اردستان	۱۵۳۱	۸۵۷	۲۰۰	۰	۱۶۸
شهرستان اصفهان	۲۹۲۷	۸۷۷	۱۹۳	۰	۲۱۲
کوهپایه	۲۸۸	۱۴۵	۰	۰	۰
ورزنه	۲۰۵۹	۶۲۰	۱۴۷	۰	۲۰۷
هرند	۴۱۰	۷۷	۲۱	۰	۵
محمدآباد	۱۷۰	۳۵	۲۵	۰	۰
شهرستان خوانسار	۴۹۵۵	۹۴۶	۱۸۶	۰	۰
خوانسار	۴۹۵۵	۹۴۶	۱۸۶	۰	۰
شهرستان سمیرم	۳۰۰۴	۱۶۶۴	۵۷۰	۰	۰
سمیرم	۳۰۰۴	۱۶۶۴	۵۷۰	۰	۰
شهرستان فریدن	۵۵۳۳	۷۳۷	۷۴۲	۰	۰
بوئین و میاندشت	۲۳۰۹	۴۶۳	۳۲۱	۰	۰
داران	۳۲۲۴	۲۷۴	۴۲۱	۰	۰
شهرستان فریدون شهر	۴۱۳۵	۸۳۹	۴۸۳	۰	۱
فریدون شهر	۴۱۳۵	۸۳۹	۴۸۳	۰	۱
شهرستان شهرضا	۲۴۳۴۷	۲۳۸۱۷	۳۶۸۹	۰	۹۴
شهرضا	۲۴۳۴۷	۲۳۸۱۷	۳۶۸۹	۰	۹۴
شهرستان کاشان	۳۴۶۷۴	۶۴۳۱۳	۱۸۴۴	۰	۰
کاشان	۳۴۶۷۴	۶۴۳۱۳	۱۸۴۴	۰	۰
شهرستان گلپایگان	۲۷۰۳۱	۳۲۱۲	۱۹۸۶	۰	۰
گلپایگان	۲۷۰۳۱	۳۲۱۲	۱۹۸۶	۰	۰

۲۷- تعداد انواع دام کشتار شده در هریک از کشتارگاه‌های استان اصفهان: ۱۳۹۲ (دنباله)

شرح	گوسفند و بره	بز و بزغاله	گاو و گوساله	گاو میش و بچه گاو میش	شتر و بچه شتر
شهرستان لنجان	۲۸۱۴۹	۳۸۷۴	۵۱۰۷	۲۷	۱۲۳
باغ بهادران	۳۷۹۸	۱۳۴۵	۱۱۶	۰	۱۱
زرین شهر	۲۴۳۵۱	۲۵۲۹	۴۹۹۱	۲۷	۱۱۲
شهرستان نائین	۷۰۹۲	۲۵۱۸	۲۱۲	۰	۳۷۴
انارک	۷۰	۰	۰	۰	۸
نائین	۷۰۲۲	۲۵۱۸	۲۱۲	۰	۳۶۶
شهرستان نجف‌آباد	۱۴۲۰۷۰	۳۷۱۱۰	۵۸۸۵	۱	۳۵۱۱
دهق	۲۲۹۱	۷۴۱	۶۳	۰	۰
علویچه	۹۱۹	۳۳۳	۱۱۷	۰	۰
نجف‌آباد	۱۳۸۸۶۰	۳۶۰۳۶	۵۷۰۵	۱	۳۵۱۱
شهرستان نطنز	۵۳۹۱	۱۷۸۷	۷۰۷	۰	۶
بادرود	۵۳۹۱	۱۷۸۷	۷۰۷	۰	۶
شهرستان شاهین‌شهر و میمه	۳۹۹۴۸	۱۲۶۴۵	۷۶۹	۰	۱۰
کشتارگاه شاهین‌شهر	۳۹۵۶۲	۱۲۵۸۵	۷۰۰	۰	۹
کشتارگاه میمه	۳۸۶	۶۰	۶۹	۰	۱
شهرستان مبارکه	۸۷۷۳	۲۴۳۳	۹۳۹	۰	۲۳
مبارکه	۸۷۷۳	۲۴۳۳	۹۳۹	۰	۲۳
شهرستان تیران و کرون	۶۸۰۶	۱۶۲۳	۳۰۸	۰	۱۱۳
تیران	۶۸۰۶	۱۶۲۳	۳۰۸	۰	۱۱۳
شهرستان چادگان	۲۵۰۶	۴۵۱	۱۷۵	۰	۱
رزوه	۲۵۰۶	۴۵۱	۱۷۵	۰	۱
شهرستان دهاقان	۴۰۰۰	۲۶۱۳	۱۳۰	۰	۰
دهاقان	۴۰۰۰	۲۶۱۳	۱۳۰	۰	۰
شهرستان خور و بیابانک	۲۹۴	۹۹۱	۴۵	۰	۶۷
خور	۲۹۴	۹۹۱	۴۵	۰	۶۷
سایر کشتارگاه‌ها	۶۸۶۱۲۷	۴۳۹۰۰۶	۲۵۹۳۷	۱۵	۹۹
سایر کشتارگاه‌ها	۶۸۶۱۲۷	۴۳۹۰۰۶	۲۵۹۳۷	۱۵	۹۹

۲۸- تعداد انواع دام کشتار شده در هریک از کشتارگاه‌های استان البرز: ۱۳۹۲ (رأس)

شرح	گوسفند و بره	بز و بزغاله	گاو و گوساله	گاو میش و بچه گاو میش	شتر و بچه شتر
کل استان	۱۳۴۵۷۲	۸۷۹۲	۲۵۷۱۹	.	.
شهرستان کرج	۱۲۷۵۷۷	۷۹۰۴	۲۱۹۰۴	.	.
کرج	۱۲۷۵۷۷	۷۹۰۴	۲۱۹۰۴	.	.
سایر کشتارگاه‌ها	۶۹۹۵	۸۸۸	۳۸۱۵	.	.
سایر کشتارگاه‌ها	۶۹۹۵	۸۸۸	۳۸۱۵	.	.

۲۹- تعداد انواع دام کشتار شده در هریک از کشتارگاه‌های استان ایلام: ۱۳۹۲ (رأس)

شرح	گوسفند و بره	بز و بزغاله	گاو و گوساله	گاو میش و بچه گاو میش	شتر و بچه شتر
کل استان	۱۶۲۰۱	۱۱۳۷۶	۲۹۹۷	۱	.
شهرستان ایلام	۸۴۷۴	۱۴۶۳	۱۵۷۳	۱	.
ایلام	۸۴۷۴	۱۴۶۳	۱۵۷۳	۱	.
شهرستان دره شهر	۱۶۷۱	۲۸۳۷	۳۳۹	.	.
بدره	۱۳۳۹	۱۴۷۸	۱۸۹	.	.
دره شهر	۳۳۲	۱۳۵۹	۱۵۰	.	.
شهرستان دهلران	۵۲۱	۷۱۰	۳۳۸	.	.
میمه	۱۰	۱۳۵	۱	.	.
دهلران	۵۰۰	۵۰۹	۳۳۷	.	.
پهله	۱۱	۶۶	.	.	.
شهرستان شیروان و چرداول	۱۰۱۷	۲۹۵	۱۸۳	.	.
سرابله	۱۰۱۷	۲۹۵	۱۸۳	.	.
شهرستان مهران	۳۹۶	۶۸۸	۱۴۱	.	.
مهران	۳۹۶	۶۸۸	۱۴۱	.	.
شهرستان آبدانان	۴۷۵	۲۲۹۹	۱۶۱	.	.
آبدانان	۴۷۵	۲۲۹۹	۱۶۱	.	.
شهرستان ایوان	۲۴۰۴	۱۸۶۰	۲۲۷	.	.
ایوان	۲۴۰۴	۱۸۶۰	۲۲۷	.	.
شهرستان ملکشاهی	۳۸۱	۶۷۲	۱۱	.	.
ارکواز	۳۸۱	۶۷۲	۱۱	.	.
شهرستان شیروان	۸۶۲	۵۵۲	۲۴	.	.
لومار	۸۶۲	۵۵۲	۲۴	.	.

۳۰- تعداد انواع دام کشتار شده در هریک از کشتارگاه‌های استان بوشهر: ۱۳۹۲ (رأس)

شرح	گوسفند و بره	بز و بزغاله	گاو و گوساله	گاو میش و بچه گاو میش	شتر و بچه شتر
کل استان	۵۶۸۷	۱۷۸۸۵	۲۴۵۲	۰	۱۰
شهرستان بوشهر	۲۶۹۲	۷۱۵۵	۱۶۹۱	۰	۷
چاهکوتاه	۲۶۹۲	۷۱۵۵	۱۶۹۱	۰	۷
شهرستان دشتی	۲۷۹	۱۳۹۰	۲۱	۰	۰
خورموج	۲۷۹	۱۳۹۰	۲۱	۰	۰
شهرستان کنگان	۸۷۸	۲۲۹۹	۲۵۳	۰	۳
بندر کنگان	۸۷۸	۲۲۹۹	۲۵۳	۰	۳
شهرستان گناوه	۱۴۳۴	۲۵۵۲	۴۷۴	۰	۰
بندر گناوه	۱۴۳۴	۲۵۵۲	۴۷۴	۰	۰
شهرستان دیلم	۴۰۴	۴۴۸۸	۱۳	۰	۰
بندر دیلم	۴۰۴	۴۴۸۸	۱۳	۰	۰

مرکز آمار ایران

۳۱- تعداد انواع دام کشتار شده در هریک از کشتارگاه‌های استان تهران: ۱۳۹۲ (رأس)

شرح	گوسفند و بره	بز و بزغاله	گاو و گوساله	گاو میش و بچه گاو میش	شتر و بچه شتر
کل استان	۱۶۷۸۲۹۲	۴۹۴۹۰	۱۹۸۴۵۶	۱۰۵	۱۲۱۵
شهرستان دماوند	۴۲۸۱۶	۴۵۳۴	۳۵۲۳	۰	۰
دماوند	۲۵۳۱۴	۳۳۰	۱۴۱۹	۰	۰
رودهن	۱۷۵۰۲	۴۲۰۴	۲۱۰۴	۰	۰
شهرستان شمیرانات	۲۱۳۲۶	۵۲۲	۵۹۸	۰	۰
لواسان	۲۱۳۲۶	۵۲۲	۵۹۸	۰	۰
شهرستان فیروزکوه	۱۱۸۲۲	۱۳۷۳	۶۷۲	۰	۰
دام فیروزکوه	۱۱۸۲۲	۱۳۷۳	۶۷۲	۰	۰
سایر کشتارگاه‌ها	۱۶۰۲۳۲۸	۴۳۰۶۱	۱۹۳۶۶۳	۱۰۵	۱۲۱۵
سایر کشتارگاه‌ها	۱۶۰۲۳۲۸	۴۳۰۶۱	۱۹۳۶۶۳	۱۰۵	۱۲۱۵

مرکز آمار ایران

۳۲- تعداد انواع دام کشتار شده در هریک از کشتارگاه‌های استان چهارمحال و بختیاری: ۱۳۹۲ (رأس)

شرح	گوسفند و بره	بز و بزغاله	گاو و گوساله	گاو میش و بچه گاو میش	شتر و بچه شتر
کل استان	۱۰۹۵۶۰	۲۴۲۴۳	۷۵۳۹	۰	۸۵
شهرستان بروجن	۲۸۱۱۰	۶۲۱۱	۱۲۰۵	۰	۹
بلداجی	۳۳۳۶	۷۴۶	۲۷۴	۰	۲
بروجن	۲۳۴۸۷	۵۱۶۰	۸۳۲	۰	۷
فردانیه	۱۱۲۹	۲۶۵	۳۴	۰	۰
گندمان	۱۵۸	۴۰	۶۵	۰	۰
شهرستان شهرکرد	۱۷۵۹۰	۵۱۸۰	۱۳۲۶	۰	۱۸
فرخ شهر	۱۷۵۹۰	۵۱۸۰	۱۳۲۶	۰	۱۸
شهرستان فارسان	۴۳۰۲۷	۴۹۱۴	۴۰۱۰	۰	۲۶
جونقان	۴۳۰۲۷	۴۹۱۴	۴۰۱۰	۰	۲۶
شهرستان لردگان	۱۴۶۱۱	۶۶۳۹	۲۷۴	۰	۰
لردگان	۱۴۶۱۱	۶۶۳۹	۲۷۴	۰	۰
شهرستان اردل	۱۵۹	۷۴	۹	۰	۰
اردل	۱۵۹	۷۴	۹	۰	۰
شهرستان کیار	۱۱۳۷	۳۳۱	۳۴	۰	۰
ناغان	۱۱۳۷	۳۳۱	۳۴	۰	۰
شهرستان سامان	۲۲۴۶	۴۰۳	۳۲۸	۰	۱
سامان	۲۲۴۶	۴۰۳	۳۲۸	۰	۱
شهرستان بن	۲۶۸۰	۴۹۱	۳۵۳	۰	۳۱
بن	۲۶۸۰	۴۹۱	۳۵۳	۰	۳۱

۳۳- تعداد انواع دام کشتار شده در هریک از کشتارگاه‌های استان خراسان جنوبی: ۱۳۹۲ (رأس)

شرح	گوسفند و بره	بز و بزغاله	گاو و گوساله	گاو میش و بچه گاو میش	شتر و بچه شتر
کل استان	۲۷۳۹۰	۱۷۵۳۸	۲۸۷۶	۲۸	۶۹۴
شهرستان بیرجند	۱۳۲۵۶	۱۰۸۱۴	۱۲۹۸	۰	۳۷۱
بیرجند	۱۳۲۵۶	۱۰۸۱۴	۱۲۹۸	۰	۳۷۱
شهرستان درمیان	۱۱۳	۷۱	۳	۰	۰
اسدیه	۱۱۳	۷۱	۳	۰	۰
شهرستان سریشه	۵۶۸	۳۲۲	۵۸	۰	۱۶
سریشه	۵۶۸	۳۲۲	۵۸	۰	۱۶
شهرستان قائنات	۲۴۴۲	۴۲۴	۴۹۳	۱۷	۳۳
قائن	۲۴۴۲	۴۲۴	۴۹۳	۱۷	۳۳
شهرستان نهبندان	۱۸۸	۷۹۵	۷۰	۰	۶۵
نهبندان	۱۸۸	۷۹۵	۷۰	۰	۶۵
شهرستان سرایان	۲۲۳۶	۶۵۹	۴۷	۰	۴
سرایان	۲۲۳۶	۶۵۹	۴۷	۰	۴
شهرستان فردوس	۵۹۶۵	۱۰۸۰	۱۴۰	۰	۷۴
اسلامیه	۲۰۹۳	۲۶۶	۴۲	۰	۲
فردوس	۳۸۷۲	۸۱۴	۹۸	۰	۷۲
شهرستان بشرویه	۱۱۰۳	۸۵۴	۲۸۸	۱۱	۹۳
بشرویه	۱۱۰۳	۸۵۴	۲۸۸	۱۱	۹۳
شهرستان طبس	۱۵۱۹	۲۵۱۹	۴۷۹	۰	۳۸
طبس	۱۵۱۹	۲۵۱۹	۴۷۹	۰	۳۸

۳۴- تعداد انواع دام کشتار شده در هریک از کشتارگاه‌های استان خراسان رضوی: ۱۳۹۲ (رأس)

شرح	گوسفند و بره	بز و بزغاله	گاو و گوساله	گاو میش و بچه گاو میش	شتر و بچه شتر
کل استان	۱۳۲۱۵۶۷	۷۲۲۸۰	۷۲۵۷۱	۰	۲۳۷۲
شهرستان تایباد	۷۵۹۶	۱۴۶۶	۳۴۹	۰	۰
تایباد	۷۵۹۶	۱۴۶۶	۳۴۹	۰	۰
شهرستان تربت حیدریه	۸۹۹۴۴	۲۰۲۶	۲۹۱۸	۰	۰
تربت حیدریه	۸۹۹۴۴	۲۰۲۶	۲۹۱۸	۰	۰
شهرستان تربت جام	۷۸۱۷	۷۳۲۵	۶۹۴	۰	۱
تربت جام	۷۸۱۷	۷۳۲۵	۶۹۴	۰	۱
شهرستان درگز	۸۴۰۶	۴۴۹۹	۴۲۸	۰	۱۰
لطف‌آباد	۹۰۴	۵۰۸	۰	۰	۰
درگز	۶۸۷۳	۳۶۱۴	۳۸۰	۰	۱۰
نوخندان	۶۲۹	۳۷۷	۴۸	۰	۰
شهرستان سبزوار	۲۷۲۵۴	۱۱۲۵۹	۴۹۲۳	۰	۶۸۴
سبزوار	۲۷۲۵۴	۱۱۲۵۹	۴۹۲۳	۰	۶۸۴
شهرستان قوچان	۳۶۲۵۰	۸۱۳۴	۲۱۱۳	۰	۶۷
قوچان	۳۶۲۵۰	۸۱۳۴	۲۱۱۳	۰	۶۷
شهرستان کاشمر	۳۰۱۲۸	۵۱۷۳	۱۲۹۷	۰	۵۲
کاشمر	۳۰۱۲۸	۵۱۷۳	۱۲۹۷	۰	۵۲
شهرستان گناباد	۷۳۶۸	۱۳۵۹	۹۸۳	۰	۴۲
بیدخت	۱۲۲۶	۲۵۶	۵۳	۰	۰
کاخک	۱۷۱۱	۷۲۱	۱۲۷	۰	۲۸
گناباد	۴۴۳۱	۳۸۲	۸۰۳	۰	۱۴
شهرستان مشهد	۷۸۶۹۳۶	۱۴۷۲۵	۵۲۳۵۱	۰	۱۱۰۶
مشهد	۷۸۶۹۳۶	۱۴۷۲۵	۵۲۳۵۱	۰	۱۱۰۶
شهرستان نیشابور	۷۸۰۳۶	۱۷۶۲	۳۹۲۳	۰	۱۴۶
درود	۳۲۶۷	۰	۲۹۴	۰	۱۸
نیشابور	۷۴۷۶۹	۱۷۶۲	۳۶۲۹	۰	۱۲۸
شهرستان چناران	۹۷۵۲	۵۹۳	۷۴۴	۰	۱
چناران	۹۷۵۲	۵۹۳	۷۴۴	۰	۱

۳۴- تعداد انواع دام کشتار شده در هریک از کشتارگاه‌های استان خراسان رضوی: ۱۳۹۲ (دنباله)

شتر و بچه شتر	گاو میش و بچه گاو میش	گاو و گوساله	بز و بزغاله	گوسفند و بره	شرح
۳	.	۲۲۴	۶۳۱	۲۳۵۳	شهرستان خواف
۱	.	۱۵۴	۲۱۷	۱۶۱۷	خواف
۲	.	۷۰	۴۱۴	۷۳۶	سنگان
۸	.	۱۳۳	۱۳۳۰	۳۱۹۸	شهرستان سرخس
۸	.	۱۳۳	۱۳۳۰	۳۱۹۸	سرخس
۲	.	۲۶۴	۱۱۱	۶۲۱۴۱	شهرستان فریمان
۲	.	۲۶۴	۱۱۱	۶۲۱۴۱	فریمان
۲۰۸	.	۲۱۰	۱۶۶۰	۳۶۵۰	شهرستان برداسکن
۲۰۸	.	۲۱۰	۱۶۶۰	۳۶۵۰	برداسکن
.	.	۵۲	۲۴۵	۱۶۳۳	شهرستان رشتخوار
.	.	۵۲	۲۴۵	۱۶۳۳	رشتخوار
.	.	۷	۲۷۹	۴۰۶	شهرستان کلات
.	.	۷	۲۷۹	۴۰۶	کلات
۷	.	۱۳۳	۵۴۴	۲۰۸۸	شهرستان خلیل‌آباد
۷	.	۱۳۳	۵۴۴	۲۰۸۸	خلیل‌آباد
.	.	۲۹۸	۶۵	۲۹۰۴	شهرستان مه ولات
.	.	۲۹۸	۶۵	۲۹۰۴	فیض‌آباد
۸	.	۷۷	۶۶۱	۱۱۴۲	شهرستان بجستان
۸	.	۷۷	۶۶۱	۱۱۴۲	بجستان
.	.	۱۰۶	۷۷۳۳	۱۱۲۰۳۶	شهرستان بینالود
.	.	۱۰۱	۷۲۸۸	۶۰۲۳۵	شاندیز
.	.	۵	۴۴۵	۵۱۸۰۱	طرقبه
.	.	۳۱	۵۳	۱۶۷۹	شهرستان زاوه
.	.	۳۱	۵۳	۱۶۷۹	دولت‌آباد
۲۷	.	۲۱۸	۱۳۲	۲۷۵۳	شهرستان جوین
۱۲	.	۱۵۲	۱۰۴	۱۵۷۸	نقاب
۱۵	.	۶۶	۲۸	۱۱۷۵	حکم‌آباد
.	.	۹۳	۴۶۶	۲۰۶۴	شهرستان باخزر
.	.	۹۳	۴۶۶	۲۰۶۴	باخزر
.	.	۲	۴۹	۲۲۴	شهرستان خوشاب
.	.	۲	۴۹	۲۲۴	کشتارگاه سلطان‌آباد
.	.	.	.	۳۳۸۰۹	سایر کشتارگاه‌ها
.	.	.	.	۳۳۸۰۹	سایر کشتارگاه‌ها

۳۵- تعداد انواع دام کشتار شده در هریک از کشتارگاه‌های استان خراسان شمالی: ۱۳۹۲ (رأس)

شرح	گوسفند و بره	بز و بزغاله	گاو و گوساله	گاو میش و بچه گاو میش	شتر و بچه شتر
کل استان	۳۵۴۹۶	۲۳۸۹۹	۵۱۱۵	۰	۵۲
شهرستان اسفراین	۲۷۹۲	۱۲۱۷	۵۳۰	۰	۲۵
اسفراین	۲۷۹۲	۱۲۱۷	۵۳۰	۰	۲۵
شهرستان بجنورد	۱۰۹۳۹	۱۴۲۳۰	۲۷۲۰	۰	۲۱
بجنورد	۱۰۹۳۹	۱۴۲۳۰	۲۷۲۰	۰	۲۱
شهرستان جاجرم	۱۳۸۸	۶۰۷	۲۱۶	۰	۴
جاجرم	۱۳۸۸	۶۰۷	۲۱۶	۰	۴
شهرستان شیروان	۱۴۲۹۱	۶۰۳۰	۹۱۸	۰	۱
شیروان	۱۴۲۹۱	۶۰۳۰	۹۱۸	۰	۱
شهرستان فاروج	۲۱۲۷	۱۲۳	۸۰	۰	۱
فاروج	۲۱۲۷	۱۲۳	۸۰	۰	۱
شهرستان مانه و سملقان	۲۹۸۱	۹۳۳	۴۱۰	۰	۰
آشخانه	۲۹۸۱	۹۳۳	۴۱۰	۰	۰
شهرستان گرمه	۷۷۰	۶۷۵	۲۰۱	۰	۰
گرمه	۷۷۰	۶۷۵	۲۰۱	۰	۰
شهرستان راز و جرگلان	۲۰۸	۸۴	۴۰	۰	۰
کشتارگاه راز	۲۰۸	۸۴	۴۰	۰	۰

۳۶- تعداد انواع دام کشتار شده در هریک از کشتارگاه‌های استان خوزستان: ۱۳۹۲ (رأس)

شرح	گوسفند و بره	بز و بزغاله	گاو و گوساله	گاو میش و بچه گاو میش	شتر و بچه شتر
کل استان	۳۰۸۶۶۹	۱۶۲۱۲۹	۴۶۶۱۶	۷۳۶۲	۱۵۸
شهرستان آبادان	۱۰۴۰۴	۱۴۲۸۶	۲۸۰۹	۸۷۳	۴
آبادان	۱۰۴۰۴	۱۴۲۸۶	۲۸۰۹	۸۷۳	۴
شهرستان اندیمشک	۱۲۸۰۲	۴۶۹۷	۱۳۷۵	۹۹	۳
اندیمشک	۱۲۸۰۲	۴۶۹۷	۱۳۷۵	۹۹	۳
شهرستان اهواز	۱۷۱۹۹۵	۴۰۶۲۳	۱۶۵۲۹	۳۴۹۵	۱
اهواز	۱۷۱۹۹۵	۴۰۶۲۳	۱۶۵۲۹	۳۴۹۵	۱
شهرستان ایذه	۸۶۵۴	۱۶۹۹۲	۵۵۹	۵	۰
ایذه	۸۶۵۴	۱۶۹۹۲	۵۵۹	۵	۰
شهرستان بندر ماهشهر	۱۴۳۷۷	۷۳۹۰	۳۲۹۱	۳۶	۱
بندر امام خمینی	۵۴۵۲	۲۴۵۲	۱۰۱۰	۱۵	۰
بندر ماهشهر	۸۹۲۵	۴۹۳۸	۲۲۸۱	۲۱	۱
شهرستان بهبهان	۲۹۶۴	۱۵۶۰۶	۵۴۴۳	۰	۰
بهبهان	۲۹۶۴	۱۵۶۰۶	۵۴۴۳	۰	۰
شهرستان خرمشهر	۳۷۷۶	۲۶۱۲	۱۱۴۸	۱۲۹	۰
خرمشهر	۳۷۷۶	۲۶۱۲	۱۱۴۸	۱۲۹	۰
شهرستان دزفول	۲۲۸۸۸	۱۳۶۲۳	۴۰۷۱	۱۴۹۳	۴۳
دزفول	۲۲۸۸۸	۱۳۶۲۳	۴۰۷۱	۱۴۹۳	۴۳
شهرستان دشت آزادگان	۸۴۱	۱۰۹۲	۲۲۷۵	۷۵	۹
سوسنگرد	۸۴۱	۱۰۹۲	۲۲۷۵	۷۵	۹
شهرستان رامهرمز	۳۷۸۵	۷۹۵۱	۱۱۰۹	۰	۶
رامهرمز	۳۷۸۵	۷۹۵۱	۱۱۰۹	۰	۶

۳۶- تعداد انواع دام کشتار شده در هریک از کشتارگاه‌های استان خوزستان: ۱۳۹۲ (دنباله)

(رأس)

شرح	گوسفند و بره	بز و بزغاله	گاو و گوساله	گاو میش و بچه گاو میش	شتر و بچه شتر
شهرستان شادگان	۳۷۶۷	۳۳۴۴	۷۵۷	۶	۰
شادگان	۳۷۶۷	۳۳۴۴	۷۵۷	۶	۰
شهرستان شوشتر	۱۴۰۰۱	۱۰۰۰۷	۱۴۵۸	۵۳۶	۰
شوشتر	۱۴۰۰۱	۱۰۰۰۷	۱۴۵۸	۵۳۶	۰
شهرستان مسجدسلیمان	۱۱۳۸۳	۷۱۹۱	۱۱۲۷	۲	۰
مسجدسلیمان	۱۱۳۸۳	۷۱۹۱	۱۱۲۷	۲	۰
شهرستان شوش	۸۰۲۸	۳۳۱۰	۱۴۶۷	۳۵۰	۹۱
شوش	۸۰۲۸	۳۳۱۰	۱۴۶۷	۳۵۰	۹۱
شهرستان باغ ملک	۱۵۲۰	۳۴۳۲	۱۲۳	۰	۰
باغ ملک	۱۵۲۰	۳۴۳۲	۱۲۳	۰	۰
شهرستان لالی	۲۹۱۳	۲۹۰۷	۸۵	۰	۰
لالی	۲۹۱۳	۲۹۰۷	۸۵	۰	۰
شهرستان هندیجان	۲۵۳	۱۵۲	۳۳۴	۰	۰
هنديجان	۲۵۳	۱۵۲	۳۳۴	۰	۰
شهرستان رامشیر	۱۶۹۷	۸۳۸	۵۳۷	۳	۰
رامشیر	۱۶۹۷	۸۳۸	۵۳۷	۳	۰
شهرستان گتوند	۱۹۹۱	۱۱۲۱	۴۳۹	۱۵۸	۰
گتوند	۱۹۹۱	۱۱۲۱	۴۳۹	۱۵۸	۰
شهرستان هفتگل	۲۰۳۳	۲۱۲۷	۲۲۹	۰	۰
هفتگل	۲۰۳۳	۲۱۲۷	۲۲۹	۰	۰
شهرستان باوی	۳۵۹۳	۰	۳۹۳	۵۶	۰
ملاثانی	۳۵۹۳	۰	۳۹۳	۵۶	۰
شهرستان آغاجاری	۵۰۰۴	۲۸۲۸	۱۰۵۸	۴۶	۰
آغاجاری	۵۰۰۴	۲۸۲۸	۱۰۵۸	۴۶	۰

۳۷- تعداد انواع دام کشتار شده در هریک از کشتارگاه‌های استان زنجان: ۱۳۹۲ (رأس)

شرح	گوسفند و بره	بز و بزغاله	گاو و گوساله	گاو میش و بچه گاو میش	شتر و بچه شتر
کل استان	۱۹۵۱۱	۳۰۸۲	۱۳۸۳۸	.	.
شهرستان طارم	۲۶۸	۱۰۱	۹۸	.	.
آب بر	۲۶۸	۱۰۱	۹۸	.	.
شهرستان ماه‌نشان	۱۳۲	.	.
ماه‌نشان	۵۵	.	.
دندی	۷۷	.	.
سایر کشتارگاه‌ها	۱۹۲۴۳	۲۹۸۱	۱۳۶۰۸	.	.
سایر کشتارگاه‌ها	۱۹۲۴۳	۲۹۸۱	۱۳۶۰۸	.	.

۳۸- تعداد انواع دام کشتار شده در هریک از کشتارگاه‌های استان سمنان: ۱۳۹۲ (رأس)

شرح	گوسفند و بره	بز و بزغاله	گاو و گوساله	گاو میش و بچه گاو میش	شتر و بچه شتر
کل استان	۱۰۳۳۳۰	۴۱۳۶۳	۶۶۳۱	.	۹۷۴
شهرستان دامغان	۱۴۱۱۴	۴۶۷۸	۸۹۳	.	۴۸
دامغان	۱۴۱۱۴	۴۶۷۸	۸۹۳	.	۴۸
شهرستان سمنان	۲۶۹۵۹	۴۳۱۹	۲۱۱۱	.	۵۱۰
سمنان	۲۶۹۵۹	۴۳۱۹	۲۱۱۱	.	۵۱۰
شهرستان شاهرود	۲۴۷۱۱	۲۲۲۹۱	۱۶۱۵	.	۳۶۰
بسطام	۱۸۰۱	۱۲۶۳	.	.	.
شاهرود	۲۲۹۱۰	۲۱۰۲۸	۱۶۱۵	.	۳۶۰
شهرستان گرمسار	۹۸۵۴	۴۴۴۸	۱۰۴۸	.	۲۶
گرمسار	۹۸۵۴	۴۴۴۸	۱۰۴۸	.	۲۶
شهرستان مهدی‌شهر	۲۷۶۹۲	۵۶۲۷	۹۶۴	.	۳۰
شهمیرزاد	۵۳۳۱	۱۵۴۰	۲۶۴	.	.
مهدی‌شهر	۲۲۳۶۱	۴۰۸۷	۷۰۰	.	۳۰

۳۹- تعداد انواع دام کشتار شده در هریک از کشتارگاه‌های استان سیستان و بلوچستان: ۱۳۹۲ (رأس)

شرح	گوسفند و بره	بز و بزغاله	گاو و گوساله	گاو میش و بچه گاو میش	شتر و بچه شتر
کل استان	۶۰۲	۹۰۶	۱۱۶۳۶۲	۰	۹۵
شهرستان ایرانشهر	۹۵	۱۴۵	۵۵۷	۰	۲۲
ایرانشهر	۹۵	۱۴۵	۵۵۷	۰	۲۲
شهرستان چاه بهار	۱۱۵	۱۹۴	۱۱۱۲	۰	۳
چاه بهار	۱۱۵	۱۹۴	۱۱۱۲	۰	۳
شهرستان خاش	۱۴۰	۱۴۹	۱۵۸	۰	۸
خاش	۱۴۰	۱۴۹	۱۵۸	۰	۸
شهرستان زابل	۲۳۰	۰	۷۸۱۴	۰	۰
محمدآباد	۲۳۰	۰	۷۸۱۴	۰	۰
شهرستان سراوان	۰	۹۵	۱۷۲۲	۰	۴۷
سراوان	۰	۹۵	۱۷۲۲	۰	۴۷
شهرستان نیک‌شهر	۲۲	۳۲۳	۱۰۵	۰	۶
نیک‌شهر	۲۲	۳۲۳	۱۰۵	۰	۶
شهرستان زهک	۰	۰	۹	۰	۰
زهک	۰	۰	۹	۰	۰
سایر کشتارگاه‌ها	۰	۰	۱۰۴۸۸۵	۰	۹
سایر کشتارگاه‌ها	۰	۰	۱۰۴۸۸۵	۰	۹

۴۰- تعداد انواع دام کشتار شده در هریک از کشتارگاه‌های استان فارس: ۱۳۹۲ (رأس)

شتر و بچه شتر	گاو میش و بچه گاو میش	گاو و گوساله	بز و بزغاله	گوسفند و بره	شرح
۸۶۷	۲۲	۳۴۶۲۴	۳۳۱۷۲۱	۲۶۵۶۸۸	کل استان
۱۷۰	.	۱۰۲۵	۱۴۹۶۲	۳۱۸۳	شهرستان آباده
۱۱۵	.	۸۰۸	۹۳۰۵	۲۲۴۷	آباده
۵۵	.	۲۱۷	۵۶۵۷	۹۳۶	صغاد
۴	.	۲۳۱	۵۰۲۸	۳۴۶۹	شهرستان استهبان
۴	.	۲۳۱	۵۰۲۸	۳۴۶۹	استهبان
۸۵	.	۹۳۳	۱۰۰۸۴	۱۳۳۰۴	شهرستان اقلید
۸۵	.	۹۳۳	۱۰۰۸۴	۱۳۳۰۴	اقلید
۸۸	.	۱۵۹۹	۲۵۱۶۶	۸۷۲۷	شهرستان جهرم
۸۸	.	۱۵۹۹	۲۵۱۶۶	۸۷۲۷	جهرم
۱۱	.	۷۸۱	۵۷۵۸	۵۸۵	شهرستان داراب
۱۱	.	۷۸۱	۵۷۵۸	۵۸۵	داراب
.	.	۱۴۷	۱۶۱۶	۶۱۹۷	شهرستان سپیدان
.	.	۱۴۷	۱۶۱۶	۶۱۹۷	اردکان
.	.	۷۷۵	۴۰۶۵	۸۹۴۲	شهرستان شیراز
.	.	۷۷۵	۴۰۶۵	۸۹۴۲	زرقان
۵۴	.	۱۱۰۱	۱۶۰۲۹	۳۲۹۳	شهرستان فسا
۵۴	.	۱۱۰۱	۱۶۰۲۹	۳۲۹۳	فسا
۲۴	.	۱۲۴	۱۲۳۴۱	۴۷۷۶	شهرستان فیروزآباد
۲۴	.	۱۰۷	۱۱۶۳۳	۴۱۹۸	فیروزآباد
.	.	۱۷	۷۰۸	۵۷۸	میمند
۳۱	.	۲۳۹۸	۱۸۱۶۵	۱۰۸۰۳	شهرستان کازرون
۳۱	.	۲۰۵۰	۱۵۰۰۵	۸۴۵۴	کازرون
.	.	۳۴۸	۳۱۶۰	۲۳۴۹	قائمیه
۷۰	.	۱۱۱۵	۱۲۱۴۱	۳۵۹	شهرستان لارستان
۳	.	۳۱	۳۸۰	.	اوز
۶۷	.	۱۰۸۴	۱۱۷۶۱	۳۵۹	لار
۵۱	.	۳۸۳۱	۲۷۵۵۰	۲۳۴۱۳	شهرستان مرودشت
۵۱	.	۳۸۳۱	۲۷۵۵۰	۲۳۴۱۳	مرودشت
.	.	۳۷۸	۲۴۹۱۸	۴۲۲۷	شهرستان ممسنی
.	.	۳۷۸	۲۴۹۱۸	۴۲۲۷	نورآباد

۴۰- تعداد انواع دام کشتار شده در هریک از کشتارگاه‌های استان فارس: ۱۳۹۲ (دنباله)

شتر و بچه شتر	گاو میش و بچه گاو میش	گاو و گوساله	بز و بزغاله	گوسفند و بره	شرح
۹۵	۰	۲۷۸	۸۰۲۸	۲۵۰۷	شهرستان نیریز
۹۵	۰	۲۷۸	۷۲۱۲	۲۱۰۳	نیریز
۰	۰	۰	۸۲۶	۴۰۴	آباده طشک
۲۷	۰	۷۲	۲۰۵۴	۲۹۴۰	شهرستان بوانات
۲۷	۰	۷۲	۲۰۵۴	۲۹۴۰	بوانات
۱	۰	۵۴	۱۳۰۲	۱۲۶۰	شهرستان ارسنجان
۱	۰	۵۴	۱۳۰۲	۱۲۶۰	ارسنجان
۱۲	۰	۷۰	۲۸۰۷	۵۳۴۲	شهرستان خرمبید
۱۰	۰	۵۴	۱۶۳۵	۴۷۷۷	صفا شهر
۲	۰	۱۶	۱۱۷۲	۵۶۵	قادرآباد
۵	۰	۶	۱۰۱۳	۶۵	شهرستان زرین‌دشت
۵	۰	۶	۱۰۱۳	۶۵	حاجی‌آباد
۰	۰	۸۱	۲۰۸۶	۳۵۸	شهرستان قیروکارزین
۰	۰	۸۱	۲۰۸۶	۳۵۸	قیروکارزین
۱۴	۰	۱۵	۴۰۹۳	۱۶۸۷	شهرستان فراشبند
۱۴	۰	۱۵	۴۰۹۳	۱۶۸۷	فراشبند
۰	۰	۵۰	۲۸۳۷	۱۸۵۵	شهرستان پاسارگاد
۰	۰	۵۰	۲۸۳۷	۱۸۵۵	سعادت‌شهر
۰	۰	۱۸۷	۲۹۴۸	۷۰۵	شهرستان خنج
۰	۰	۱۸۷	۲۹۴۸	۷۰۵	خنج
۲	۱	۵۱	۲۰۰۶	۱۴۸۵	شهرستان سروستان
۲	۱	۵۱	۲۰۰۶	۱۴۸۵	سروستان
۱۱	۰	۱۱۷۲	۹۳۷۶	۱۱۰۲	شهرستان گراش
۱۱	۰	۱۱۷۲	۹۳۷۶	۱۱۰۲	گراش
۲	۰	۳۲۴	۳۲۳۵	۱۳۱۵	شهرستان کوار
۲	۰	۳۲۴	۳۲۳۵	۱۳۱۵	کوار
۰	۲۱	۳۳	۴۹۵۲	۳۸۰۴	شهرستان خرامه
۰	۲۱	۳۳	۴۹۵۲	۳۸۰۴	خرامه
۱۱۰	۰	۱۷۷۹۳	۱۰۷۱۵۱	۱۴۹۹۸۵	سایر کشتارگاه‌ها
۱۱۰	۰	۱۷۷۹۳	۱۰۷۱۵۱	۱۴۹۹۸۵	سایر کشتارگاه‌ها

۴۱- تعداد انواع دام کشتار شده در هریک از کشتارگاه‌های استان قزوین: ۱۳۹۲ (رأس)

شرح	گوسفند و بره	بز و بزغاله	گاو و گوساله	گاو میش و بچه گاو میش	شتر و بچه شتر
کل استان	۷۵۱۱۹	۱۷۳۹۴	۲۴۴۲۶	۱	۲
شهرستان تاکستان	۷۵۷	۷۱	۱۵۹۱	۰	۰
تاکستان	۷۵۷	۷۱	۱۵۹۱	۰	۰
سایر کشتارگاه‌ها	۷۴۳۶۲	۱۷۳۲۳	۲۲۸۳۵	۱	۲
سایر کشتارگاه‌ها	۷۴۳۶۲	۱۷۳۲۳	۲۲۸۳۵	۱	۲

۴۲- تعداد انواع دام کشتار شده در هریک از کشتارگاه‌های استان قم: ۱۳۹۲ (رأس)

شرح	گوسفند و بره	بز و بزغاله	گاو و گوساله	گاو میش و بچه گاو میش	شتر و بچه شتر
کل استان	۳۹۴۰۲۵	۸۴۷۵۵	۱۰۰۹۷	۰	۳۹۵
شهرستان قم	۳۹۴۰۲۵	۸۴۷۵۵	۱۰۰۹۷	۰	۳۹۵
قم	۲۸۲۷۱۴	۵۲۰۴۷	۸۰۲۳	۰	۳۹۵
جعفریه	۱۱۱۳۱۱	۳۲۷۰۸	۲۰۷۴	۰	۰

مرکز آمار ایران

۴۳- تعداد انواع دام کشتار شده در هریک از کشتارگاه‌های استان کردستان: ۱۳۹۲ (رأس)

شرح	گوسفند و بره	بز و بزغاله	گاو و گوساله	گاو میش و بچه گاو میش	شتر و بچه شتر
کل استان	۳۹۵۴۴	۱۱۴۷۷	۲۵۳۷۲	.	.
شهرستان بانه	۱۰۳۴	۵۱۹	۳۹۳۰	.	.
بانه	۱۰۳۴	۵۱۹	۳۹۳۰	.	.
شهرستان بیجار	۶۳۱۸	۱۳۵۹	۷۴۴	.	.
بیجار	۶۳۱۸	۱۳۵۹	۷۴۴	.	.
شهرستان سقز	۲۵۴۶	۷۶۷	۵۲۸۶	.	.
سقز	۲۵۴۶	۷۶۷	۵۲۸۶	.	.
شهرستان سنندج	۲۰۱۸۹	۵۷۵۸	۹۵۰۹	.	.
سنندج	۲۰۱۸۹	۵۷۵۸	۹۵۰۹	.	.
شهرستان قروه	۲۵۹۶	۲۰۰	۱۳۳۷	.	.
قروه	۲۵۹۶	۲۰۰	۱۳۳۷	.	.
شهرستان مریوان	۴۵۱۲	۱۷۸۳	۲۱۰۷	.	.
مریوان	۴۵۱۲	۱۷۸۳	۲۱۰۷	.	.
شهرستان دیواندره	۴۸۱	.	۹۱۴	.	.
دیواندره	۴۸۱	.	۹۱۴	.	.
شهرستان کامیاران	۱۴۹۲	۱۰۶۱	۷۹۲	.	.
کامیاران	۱۴۹۲	۱۰۶۱	۷۹۲	.	.
شهرستان دهگلان	۳۸۶	۳۰	۷۵۳	.	.
دهگلان	۳۸۶	۳۰	۷۵۳	.	.

۴۴- تعداد انواع دام کشتار شده در هریک از کشتارگاه‌های استان کرمان: ۱۳۹۲ (رأس)

شتر و بچه شتر	گاومیش و بچه گاومیش	گاو و گوساله	بز و بزغاله	گوسفند و بره	شرح
۳۵۴۱	۳	۲۵۲۰۸	۹۳۱۶۵	۱۳۷۶۱۲	کل استان
۴	۰	۴۰۲	۳۴۸۴	۴۷۱۵	شهرستان بافت
۴	۰	۴۰۲	۳۴۸۴	۴۷۱۵	بافت
۱۱۸	۰	۲۱۱۳	۳۰۲۶	۲۷۵۱	شهرستان بم
۱۱۸	۰	۲۱۱۳	۳۰۲۶	۲۷۵۱	بم
۳۸	۰	۲۴۳۳	۳۱۲۲	۱۰۷۸	شهرستان جیرفت
۳۸	۰	۲۴۳۳	۳۱۲۲	۱۰۷۸	جیرفت
۱۱۵۲	۳	۲۳۰۹	۵۰۲۲	۱۶۱۳۰	شهرستان رفسنجان
۱۰۵۵	۰	۲۱۰۵	۴۷۳۹	۱۳۸۶۵	رفسنجان
۹۷	۳	۲۰۴	۲۸۳	۲۲۶۵	مس سرچشمه
۲۶۶	۰	۱۴۲۳	۲۷۰۵	۴۷۰۹	شهرستان زرنند
۲۶۶	۰	۱۴۲۳	۲۷۰۵	۴۷۰۹	زرنند
۵۴۲	۰	۲۹۳۲	۶۸۱۸	۲۹۰۴۱	شهرستان سیرجان
۵۳۲	۰	۲۸۷۷	۵۵۵۱	۲۷۱۲۱	سیرجان
۱۰	۰	۵۳	۳۹۱	۷۵۰	زیدآباد
۰	۰	۲	۸۷۶	۱۱۷۰	پاریز
۳۶۷	۰	۹۳۵	۴۵۷۳	۱۰۴۳۰	شهرستان شهربابک
۳۶۷	۰	۹۳۵	۴۵۷۳	۱۰۴۳۰	شهر بابک
۷۹۶	۰	۹۷۴۶	۵۷۱۳۶	۵۹۴۴۷	شهرستان کرمان
۳۲	۰	۱۱۳	۷۲۹	۴۹۵	راین
۰	۰	۱۰	۲۰۶	۸۰	شهداد
۳	۰	۷۳	۱۴۵	۲۲۸	گلباف
۴	۰	۱۸	۸۸	۱۹۰	جوپار
۱۹	۰	۴۸۶	۱۰۲۱	۱۶۷۵	ماهان
۷۳۸	۰	۹۰۴۶	۵۴۹۴۷	۵۶۷۷۹	کرمان
۱۴	۰	۷۴۹	۱۴۳۵	۷۶۹	شهرستان کهنوج
۱۴	۰	۷۴۹	۱۴۳۵	۷۶۹	کهنوج
۷	۰	۱۰۱۲	۹۰۳	۲۵۵۷	شهرستان بردسیر
۷	۰	۱۰۱۲	۹۰۳	۲۵۵۷	بردسیر
۱۲۹	۰	۳۸۱	۶۰۲	۱۴۱۶	شهرستان راور
۱۲۹	۰	۳۸۱	۶۰۲	۱۴۱۶	راور
۱	۰	۱۰۲	۱۲۹	۹۲	شهرستان عنبرآباد
۱	۰	۱۰۲	۱۲۹	۹۲	عنبرآباد
۳۸	۰	۱۳۲	۸۵۹	۷۷۲	شهرستان کوهبنان
۳۸	۰	۱۳۲	۸۵۹	۷۷۲	کوهبنان
۲۱	۰	۲۳	۴۵۱	۲۲۷	شهرستان ریگان
۲۱	۰	۲۳	۴۵۱	۲۲۷	محمدآباد
۲	۰	۱۴۹	۲۳۵۲	۱۱۲۱	شهرستان رابر
۲	۰	۱۴۹	۲۳۵۲	۱۱۲۱	رابر
۴۶	۰	۳۶۷	۵۴۸	۲۳۵۷	شهرستان انار
۴۶	۰	۳۶۷	۵۴۸	۲۳۵۷	انار

۴۵- تعداد انواع دام کشتار شده در هریک از کشتارگاه‌های استان کرمانشاه: ۱۳۹۲ (رأس)

شرح	گوسفند و بره	بز و بزغاله	گاو و گوساله	گاومیش و بچه گاومیش	شتر و بچه شتر
کل استان	۱۰۷۶۰۸	۱۹۶۹۴	۳۰۹۸۲	.	.
شهرستان اسلام‌آباد غرب	۵۷۲۴	۲۱۴۱	۹۲۶	.	.
اسلام‌آباد غرب	۵۷۲۴	۲۱۴۱	۹۲۶	.	.
شهرستان پاوه	۷۸۵۴	۶۷۸	۹۶۲	.	.
پاوه	۷۸۵۴	۶۷۸	۹۶۲	.	.
شهرستان سرپل ذهاب	۴۸۹۱	۱۳۹۹	۶۶۵	.	.
سرپل ذهاب	۴۸۹۱	۱۳۹۹	۶۶۵	.	.
شهرستان سنقر	۲۸۴۷	۳۱۵	۱۷۷۵	.	.
سنقر	۲۸۴۷	۳۱۵	۱۷۷۵	.	.
شهرستان کنگاور	۳۲۵۶	.	۲۸۷۶	.	.
کنگاور	۳۲۵۶	.	۲۸۷۶	.	.
شهرستان گیلانغرب	۵۸۶۴	۳۵۹۱	۳۰۳	.	.
گیلانغرب	۵۸۶۴	۳۵۹۱	۳۰۳	.	.
شهرستان جوانرود	۳۲۹۸	۱۳۷۳	۵۳۰	.	.
جوانرود	۳۲۹۸	۱۳۷۳	۵۳۰	.	.
شهرستان هرسین	۶۸۹۹۸	۷۷۸۱	۲۲۲۸۸	.	.
بیستون	۶۸۹۹۸	۷۷۸۱	۲۲۲۸۸	.	.
شهرستان ثلاث و باباجانی	۶۳۲	۱۲۷۳	۱۶	.	.
تازه‌آباد	۶۳۲	۱۲۷۳	۱۶	.	.
شهرستان دالاهو	۷۰۸	۱۶۸	۳۱۸	.	.
کرد	۷۰۸	۱۶۸	۳۱۸	.	.
شهرستان روانسر	۳۵۳۶	۹۷۵	۳۲۳	.	.
روانسر	۳۵۳۶	۹۷۵	۳۲۳	.	.

۴۶- تعداد انواع دام کشتار شده در هریک از کشتارگاه‌های استان کهگیلویه و بویراحمد: ۱۳۹۲ (رأس)

شرح	گوسفند و بره	بز و بزغاله	گاو و گوساله	گاو میش و بچه گاو میش	شتر و بچه شتر
کل استان	۳۸۱۲۴	۹۲۲۵۹	۱۳۹۷	۰	۰
شهرستان بویراحمد	۱۶۹۸۷	۲۹۵۷۱	۳۶۴	۰	۰
یاسوج	۱۶۹۸۷	۲۹۵۷۱	۳۶۴	۰	۰
شهرستان کهگیلویه	۲۵۴۳	۱۹۷۱۷	۱۴۰	۰	۰
دهدشت	۲۵۴۳	۱۹۷۱۷	۱۴۰	۰	۰
شهرستان گچساران	۱۵۱۲۶	۲۸۶۵۱	۷۹۳	۰	۰
دوگنبدان	۱۵۱۲۶	۲۸۶۵۱	۷۹۳	۰	۰
شهرستان دنا	۱۲۷۷	۷۷۹	۴۱	۰	۰
سی سخت	۱۲۷۷	۷۷۹	۴۱	۰	۰
شهرستان بهمئی	۶۹	۲۳۹۰	۵	۰	۰
کشتارگاه لیکک	۶۹	۲۳۹۰	۵	۰	۰
شهرستان چرام	۱۵۳۶	۷۴۷۹	۴۳	۰	۰
چرام	۱۵۳۶	۷۴۷۹	۴۳	۰	۰
شهرستان باشت	۵۸۶	۳۶۷۲	۱۱	۰	۰
باشت	۵۸۶	۳۶۷۲	۱۱	۰	۰

۴۷- تعداد انواع دام کشتار شده در هریک از کشتارگاه‌های استان گلستان: ۱۳۹۲ (رأس)

شرح	گوسفند و بره	بز و بزغاله	گاو و گوساله	گاو میش و بچه گاو میش	شتر و بچه شتر
کل استان	۱۳۰۱۶۰	۳۱۳۱۸	۱۱۱۶۶	۲۱	۲۵۸
شهرستان بندر گز	۲۹۲۷	۳۹۶	۳۳۷	۱۴	۰
بندر گز	۲۹۲۷	۳۹۶	۳۳۷	۱۴	۰
شهرستان علی‌آباد	۱۵۷۰۹	۱۴۲۲	۹۰۰	۰	۰
علی‌آباد	۱۱۳۲۳	۹۷۸	۴۸۷	۰	۰
فاضل‌آباد	۴۳۸۶	۴۴۴	۴۱۳	۰	۰
شهرستان کردکوی	۳۲۷۱	۱۲۰۶	۵۱۴	۶	۰
کردکوی	۳۲۷۱	۱۲۰۶	۵۱۴	۶	۰
شهرستان گرگان	۶۵۳۱۹	۲۳۰۲۹	۴۱۲۲	۰	۱۹۰
جلین	۶۵۳۱۹	۲۳۰۲۹	۴۱۲۲	۰	۱۹۰
شهرستان گنبدکاووس	۳۴۶۹۱	۱۹۷۸	۳۶۲۴	۱	۵۸
گنبدکاووس	۳۴۶۹۱	۱۹۷۸	۳۶۲۴	۱	۵۸
شهرستان کلاله	۳۱۶۹	۷۳	۴۹۸	۰	۰
کلاله	۳۱۶۹	۷۳	۴۹۸	۰	۰
شهرستان آزادشهر	۲۴۰۳	۱۹۴۴	۳۹۹	۰	۰
آزادشهر	۲۴۰۳	۱۹۴۴	۳۹۹	۰	۰
شهرستان رامیان	۶۶۶	۵۶	۱۷۲	۰	۰
خان‌ببین	۱۷۴	۲۳	۳۳	۰	۰
رامیان	۴۹۲	۳۳	۱۳۹	۰	۰
شهرستان مراوه‌تپه	۲۳۲	۸۴۷	۱۲۳	۰	۱۰
مراوه	۲۳۲	۸۴۷	۱۲۳	۰	۱۰
شهرستان گالیکش	۱۷۷۳	۳۶۷	۴۷۷	۰	۰
گالیکش	۱۷۷۳	۳۶۷	۴۷۷	۰	۰

۴۸- تعداد انواع دام کشتار شده در هریک از کشتارگاه‌های استان گیلان: ۱۳۹۲ (رأس)

شرح	گوسفند و بره	بز و بزغاله	گاو و گوساله	گاو میش و بچه گاو میش	شتر و بچه شتر
کل استان	۸۲۴۰۳	۶۶۷۰۷	۶۱۴۰۹	۵۰۰	۰
شهرستان تالش	۱۹۱۷۷	۴۲۵۷	۱۳۸۷۲	۹۱	۰
تالش	۱۹۱۷۷	۴۲۵۷	۱۳۸۷۲	۹۱	۰
شهرستان رشت	۳۲۴۶۸	۴۹۹۷۸	۳۶۸۳۰	۴۰۹	۰
رشت	۳۲۴۶۸	۴۹۹۷۸	۳۶۸۳۰	۴۰۹	۰
شهرستان رودسر	۱۶۵۷۹	۲۷۵۴	۵۵۳۹	۰	۰
چابکسر	۲۳۶۳	۵۴۴	۹۸۷	۰	۰
رودسر	۶۶۰۱	۱۸۶۹	۲۹۴۷	۰	۰
کلاچای	۷۶۱۵	۳۴۱	۱۶۰۵	۰	۰
شهرستان لنگرود	۱۱۸۱۱	۸۴۸۹	۳۴۴۵	۰	۰
لنگرود	۱۱۸۱۱	۸۴۸۹	۳۴۴۵	۰	۰
شهرستان املش	۲۳۶۸	۱۲۲۹	۱۷۲۳	۰	۰
املش	۲۳۶۸	۱۲۲۹	۱۷۲۳	۰	۰

مرکز آمار ایران

۴۹- تعداد انواع دام کشتار شده در هریک از کشتارگاه‌های استان لرستان: ۱۳۹۲ (رأس)

شتر و بچه شتر	گاو میش و بچه گاو میش	گاو و گوساله	بز و بزغاله	گوسفند و بره	شرح
.	۲	۲۷۹۶۲	۵۰۸۷۹	۱۶۲۳۶۶	کل استان
.	.	۱۰۸۴	۱۴۸۶	۹۶۱۱	شهرستان الیگودرز
.	.	۱۰۸۴	۱۴۸۶	۹۶۱۱	الیگودرز
.	۲	۸۲۹۷	۷۲۶۰	۴۰۱۵۰	شهرستان بروجرд
.	.	۲۱۱	۵۴	۲۴۶	اشترینان
.	۲	۸۰۸۶	۷۲۰۶	۳۹۹۰۴	بروجرد
.	.	۱۰۲۴۱	۲۴۳۵۳	۷۷۷۶۳	شهرستان خرم‌آباد
.	.	۱۰۲۴۱	۲۴۳۵۳	۷۷۷۶۳	خرم‌آباد
.	.	۶۷۶	۵۲۸	۱۲۷۶	شهرستان دلفان
.	.	۶۷۶	۵۲۸	۱۲۷۶	نورآباد
.	.	۲۶۷۱	۸۶۴۸	۱۲۵۲۷	شهرستان دورود
.	.	۲۶۷۱	۸۶۴۸	۱۲۵۲۷	دورود
.	.	۱۸۶۹	۶۶۴۱	۶۷۴۶	شهرستان کوه‌دشت
.	.	۱۸۶۹	۶۶۴۱	۶۷۴۶	کوه‌دشت
.	.	۱۵۰۸	۵۵۷	۸۹۳۸	شهرستان ازنا
.	.	۱۵۰۸	۵۵۷	۸۹۳۸	ازنا
.	.	۱۱۰۴	۱۲۶۱	۱۸۳۷	شهرستان پلدختر
.	.	۱۱۰۴	۱۲۶۱	۱۸۳۷	پلدختر
.	.	۵۱۲	۱۴۵	۳۵۱۸	شهرستان سلسله
.	.	۵۱۲	۱۴۵	۳۵۱۸	الشتر

۵۰- تعداد انواع دام کشتار شده در هریک از کشتارگاه‌های استان مازندران: ۱۳۹۲ (رأس)

شرح	گوسفند و بره	بز و بزغاله	گاو و گوساله	گاو میش و بچه گاو میش	شتر و بچه شتر
کل استان	۲۴۱۰۹۴	۱۱۱۰۶۴	۵۳۸۷۱	۶	۰
شهرستان آمل	۷۲۳۲۱	۳۰۹۸۸	۵۹۱۴	۰	۰
آمل	۷۲۳۲۱	۳۰۹۸۸	۵۹۱۴	۰	۰
شهرستان بابل	۱۵۸۱۹	۴۰۵۹	۱۲۸۳۹	۰	۰
بابل	۱۵۸۱۹	۴۰۵۹	۱۲۸۳۹	۰	۰
شهرستان تنکابن	۱۸۱۳۱	۲۰۷۴۶	۶۴۴۴	۶	۰
نشتارود	۱۸۱۳۱	۲۰۷۴۶	۶۴۴۴	۶	۰
شهرستان رامسر	۱۴۷۲۶	۴۹۱۰	۲۶۶۴	۰	۰
رامسر	۱۱۳۲۰	۳۷۷۶	۱۳۵۳	۰	۰
کتالم و سادات شهر	۳۴۰۶	۱۱۳۴	۱۳۱۱	۰	۰
شهرستان ساری	۷۵۷۱۶	۳۹۲۷۲	۱۱۷۸۲	۰	۰
ساری	۷۵۷۱۶	۳۹۲۷۲	۱۱۷۸۲	۰	۰
شهرستان نور	۲۲۵۱۲	۲۹۷۸	۶۲۵۳	۰	۰
نور	۲۲۵۱۲	۲۹۷۸	۶۲۵۳	۰	۰
شهرستان نوشهر	۶۲۲۶	۴۰۱۸	۲۱۵۷	۰	۰
نوشهر	۶۲۲۶	۴۰۱۸	۲۱۵۷	۰	۰
شهرستان چالوس	۱۵۶۴۳	۴۰۹۳	۵۸۱۸	۰	۰
چالوس	۹۶۴۵	۱۳۲۸	۴۳۳۹	۰	۰
کلاردشت	۳۵۹۹	۱۷۲۶	۸۳۳	۰	۰
مرزن‌آباد	۲۳۹۹	۱۰۳۹	۶۴۶	۰	۰

۵۱- تعداد انواع دام کشتار شده در هریک از کشتارگاه‌های استان مرکزی: ۱۳۹۲ (رأس)

شتر و بچه شتر	گاو میش و بچه گاو میش	گاو و گوساله	بز و بزغاله	گوسفند و بره	شرح
۱	۰	۲۳۷۷۱	۷۰۹۵۴	۸۸۳۴۸	کل استان
۰	۰	۱۲۰۷۴	۵۹۸۴۱	۴۰۱۲۲	شهرستان اراک
۰	۰	۱۲۰۷۴	۵۹۸۴۱	۴۰۱۲۲	اراک
۰	۰	۳۹۲	۲۰۷	۲۱۰۷	شهرستان آشتیان
۰	۰	۳۹۲	۲۰۷	۲۱۰۷	آشتیان
۰	۰	۵۹۲	۸۳۵	۴۴۵۰	شهرستان تفرش
۰	۰	۵۹۲	۸۳۵	۴۴۵۰	تفرش
۰	۰	۲۳۶۴	۸۰۱	۶۷۹۷	شهرستان خمین
۰	۰	۲۳۶۴	۸۰۱	۶۷۹۷	خمین
۱	۰	۱۵۶۹	۳۴۷۹	۷۰۹۷	شهرستان دلیمان
۱	۰	۱۴۹۵	۳۳۵۷	۶۵۶۸	دلیمان
۰	۰	۷۴	۱۲۲	۵۲۹	نراق
۰	۰	۳۴۸۴	۱۸۰۳	۶۶۴۹	شهرستان ساوه
۰	۰	۳۴۸۴	۱۸۰۳	۶۶۴۹	ساوه
۰	۰	۱۹۰۹	۴۱۶	۶۸۰۶	شهرستان شازند
۰	۰	۹۱	۶۸	۴۷۳	آستانه
۰	۰	۱۸۱۸	۳۴۸	۶۳۳۳	شازند
۰	۰	۴۹۷	۲۸۹۴	۱۰۹۱۰	شهرستان محلات
۰	۰	۴۹۷	۲۸۹۴	۱۰۹۱۰	محلات
۰	۰	۴۷۳	۴۳۲	۱۵۷۷	شهرستان زرنديه
۰	۰	۴۷۳	۴۳۲	۱۵۷۷	زاویه
۰	۰	۳۲۵	۲۴۶	۹۳۳	شهرستان کمیجان
۰	۰	۳۲۵	۲۴۶	۹۳۳	کمیجان
۰	۰	۹۲	۰	۹۰۰	شهرستان خنداب
۰	۰	۹۲	۰	۹۰۰	خنداب

۵۲- تعداد انواع دام کشتار شده در هریک از کشتارگاه‌های استان هرمزگان: ۱۳۹۲ (رأس)

شرح	گوسفند و بره	بز و بزغاله	گاو و گوساله	گاو میش و بچه گاو میش	شتر و بچه شتر
کل استان	۱۸۶۵۲	۳۰۸۱۷	۱۱۲۸۹	۰	۱۴۵
شهرستان بندر عباس	۱۷۳۴۹	۲۵۶۱۲	۷۸۳۰	۰	۵۷
بندر عباس	۱۷۳۴۹	۲۵۶۱۲	۷۸۳۰	۰	۵۷
شهرستان بندر لنگه	۱۶	۱۱۶	۸۱۹	۰	۰
بندر لنگه	۱۶	۱۱۶	۸۱۹	۰	۰
شهرستان قشم	۴۱۶	۴۹۲	۲۵۵	۰	۵
قشم	۴۱۶	۴۹۲	۲۵۵	۰	۵
شهرستان میناب	۳۴۷	۱۸۰۸	۱۲۰۷	۰	۱
میناب	۳۴۷	۱۸۰۸	۱۲۰۷	۰	۱
شهرستان جاسک	۲۶۱	۶۱۵	۱۳۰	۰	۷۴
بندر جاسک	۲۶۱	۶۱۵	۱۳۰	۰	۷۴
شهرستان رودان	۰	۱۰۳۹	۷۷۲	۰	۰
دهبارز	۰	۱۰۳۹	۷۷۲	۰	۰
شهرستان حاجه آباد	۲۶۳	۸۴۶	۲۵۱	۰	۸
حاجه آباد	۲۶۳	۸۴۶	۲۵۱	۰	۸
شهرستان یارسیان	۰	۲۸۹	۲۵	۰	۰
پارسیان	۰	۲۸۹	۲۵	۰	۰

۵۳- تعداد انواع دام کشتار شده در هریک از کشتارگاه‌های استان همدان: ۱۳۹۲ (رأس)

شرح	گوسفند و بره	بز و بزغاله	گاو و گوساله	گاو میش و بچه گاو میش	شتر و بچه شتر
کل استان	۱۵۵۴۶۳	۱۸۵۱۳	۲۴۳۳۵	۰	۰
شهرستان تویسرکان	۱۷۱۱۲	۲۹۶۳	۲۱۴۷	۰	۰
تویسرکان	۱۷۱۱۲	۲۹۶۳	۲۱۴۷	۰	۰
شهرستان ملایر	۲۶۴۷۸	۲۵۱۶	۱۱۰۲	۰	۰
ملایر	۲۶۴۷۸	۲۵۱۶	۱۱۰۲	۰	۰
شهرستان نهاوند	۱۳۸۷۹	۲۱۵۷	۶۹۷۸	۰	۰
نهاوند	۱۳۸۷۹	۲۱۵۷	۶۹۷۸	۰	۰
شهرستان کیبودرآهنگ	۳۱۸۹	۴۲۵	۹۴۰	۰	۰
کیبودرآهنگ	۳۱۸۹	۴۲۵	۹۴۰	۰	۰
شهرستان اسدآباد	۲۰۹۶	۶۸	۶۵۳	۰	۰
اسدآباد	۲۰۹۶	۶۸	۶۵۳	۰	۰
شهرستان بهار	۸۸۲۵۰	۱۰۲۱۰	۱۱۳۷۳	۰	۰
صالح آباد	۸۸۲۵۰	۱۰۲۱۰	۱۱۳۷۳	۰	۰
شهرستان رزن	۲۰۷۵	۱۶۹	۶۷۳	۰	۰
رزن	۲۰۷۵	۱۶۹	۶۷۳	۰	۰
شهرستان فامنین	۲۳۸۴	۵	۴۶۹	۰	۰
فامنین	۲۳۸۴	۵	۴۶۹	۰	۰

۵۴- تعداد انواع دام کشتار شده در هریک از کشتارگاه‌های استان یزد: ۱۳۹۲ (رأس)

شرح	گوسفند و بره	بز و بزغاله	گاو و گوساله	گاو میش و بچه گاو میش	شتر و بچه شتر
کل استان	۱۵۱۴۵۶	۹۷۵۱۲	۵۶۱۱	۰	۸۲۴۵
شهرستان اردکان	۵۲۵۱	۵۵۹۶	۵۶۳	۰	۸۲۶
اردکان	۵۲۵۱	۵۵۹۶	۵۶۳	۰	۸۲۶
شهرستان بافق	۱۷۰۳	۲۷۱۹	۳۹۲	۰	۲۸۲
بافق	۱۷۰۳	۲۷۱۹	۳۹۲	۰	۲۸۲
شهرستان مهریز	۴۳۷۲۶	۳۴۷۲۲	۲۰۵۲	۰	۳۰۴۵
مهریز	۴۳۷۲۶	۳۴۷۲۲	۲۰۵۲	۰	۳۰۴۵
شهرستان میبد	۱۱۷۶۵	۶۱۴۴	۵۵۶	۰	۷۶۴
میبد	۱۱۷۶۵	۶۱۴۴	۵۵۶	۰	۷۶۴
شهرستان ابرکوه	۳۵۳۴	۱۸۶۱	۶۰۰	۰	۱۲۱
ابرکوه	۳۵۳۴	۱۸۶۱	۶۰۰	۰	۱۲۱
شهرستان صدوق	۷۸۷۴۱	۴۴۰۰۹	۱۱۶۱	۰	۲۹۹۳
اشکذر	۷۸۷۴۱	۴۴۰۰۹	۱۱۶۱	۰	۲۹۹۳
شهرستان خاتم	۵۰۳۶	۱۶۵۰	۲۲۸	۰	۱۴۴
مروست	۲۸۸۶	۵۴۷	۱۳۲	۰	۱۶
هرات	۲۱۵۰	۱۱۰۳	۹۶	۰	۱۲۸
شهرستان بهاباد	۱۷۰۰	۸۱۱	۵۹	۰	۷۰
بهاباد	۱۷۰۰	۸۱۱	۵۹	۰	۷۰

۵۵- وزن لاشه انواع دام کشتار شده در هریک از کشتارگاه‌های استان آذربایجان شرقی: ۱۳۹۲ (کیلوگرم)

شرح	گوسفند و بره	بز و بزغاله	گاو و گوساله	گاو میش و بچه گاو میش	شتر و بچه شتر
کل استان	۶۱۴۰۰۴۰	۲۹۲۹۰۳	۱۱۹۹۷۰۰۳	۱۰۴۷۰۶۶	۴۲۸۳
شهرستان اهر	۱۱۷۶۹۲	۵۳۶۰	۶۱۱۴۹۵	۴۹۸۲۰	.
اهر	۱۱۷۶۹۲	۵۳۶۰	۶۱۱۴۹۵	۴۹۸۲۰	.
شهرستان تبریز	۲۰۰۶۵۱۸	۱۶۷۳۲۸	۶۲۸۵۲۴۷	۴۰۶۱۹۱	۱۷۰۴
تبریز	۲۰۰۶۵۱۸	۱۶۷۳۲۸	۶۲۸۵۲۴۷	۴۰۶۱۹۱	۱۷۰۴
شهرستان سراب	۱۰۰۱۳۵	۹۷۴۰	۳۲۳۵۲۰	۴۸۹۶۰	.
مهربان	۳۳۷۵	.	۴۸۴۸۰	.	.
سراب	۹۶۷۶۰	۹۷۴۰	۲۷۵۰۴۰	۴۸۹۶۰	.
شهرستان مراغه	۵۶۲۲۰۰	۲۱۲۵۵	۷۰۲۴۸۰	۷۲۶۰۰	۷۰
مراغه	۵۶۲۲۰۰	۲۱۲۵۵	۷۰۲۴۸۰	۷۲۶۰۰	۷۰
شهرستان مرند	۴۶۰۹۳۲	۱۱۹۸۵	۴۸۴۴۴۱	۹۵۱۰۵	.
زنوز	۷۷۱۲	.	۱۲۷۷۰	.	.
مرند	۴۵۳۲۲۰	۱۱۹۸۵	۴۷۱۶۷۱	۹۵۱۰۵	.
شهرستان میانه	۱۲۰۳۱۸	۳۹۹۰	۴۹۵۵۴۰	۱۲۶۰۰	.
میانه	۱۲۰۳۱۸	۳۹۹۰	۴۹۵۵۴۰	۱۲۶۰۰	.
شهرستان بناب	۲۳۶۷۸۹۴	۴۸۰۰۳	۱۹۵۸۳۵۰	۲۵۸۴۰۰	۲۵۰۹
بناب	۲۳۶۷۸۹۴	۴۸۰۰۳	۱۹۵۸۳۵۰	۲۵۸۴۰۰	۲۵۰۹
شهرستان بستان‌آباد	۱۲۴۲۵	.	۲۸۷۸۶۰	.	.
بستان‌آباد	۱۲۴۲۵	.	۲۸۷۸۶۰	.	.
شهرستان شبستر	۲۰۲۸۰۷	۱۹۶۷۴	۳۰۳۴۲۰	۷۸۸۶۰	.
شبستر	۲۰۲۸۰۷	۱۹۶۷۴	۳۰۳۴۲۰	۷۸۸۶۰	.
شهرستان کلیبر	۹۲۳۰	۵۴۰	۹۶۴۰۰	.	.
کلیبر	۹۲۳۰	۵۴۰	۹۶۴۰۰	.	.
شهرستان هریس	۱۴۱۵۵	۴۲۰	۱۴۵۵۱۰	۱۶۳۹۰	.
هریس	۱۴۱۵۵	۴۲۰	۱۴۵۵۱۰	۱۶۳۹۰	.
شهرستان جلفا	۱۶۲۹۱۴	۴۶۰۸	۱۸۷۹۴۰	۶۱۲۰	.
هادی‌شهر	۱۶۲۹۱۴	۴۶۰۸	۱۸۷۹۴۰	۶۱۲۰	.
شهرستان ورزقان	۲۸۲۰	.	۱۱۴۸۰۰	۲۰۲۰	.
ورزقان	۲۸۲۰	.	۱۱۴۸۰۰	۲۰۲۰	.

۵۶- وزن لاشه انواع دام کشتار شده در هریک از کشتارگاه‌های استان آذربایجان غربی: ۱۳۹۲ (کیلوگرم)

شرح	گوسفند و بره	بز و بزغاله	گاو و گوساله	گاو میش و بچه گاو میش	شتر و بچه شتر
کل استان	۱۰۵۰۲۷۳	۲۳۷۸۸۱	۶۳۱۱۷۳۸	۷۰۸۷۴۳	.
شهرستان ارومیه	۴۱۱۰۷۴	۴۰۳۰۰	۱۰۹۳۹۴۷	۵۱۷۷۷۱	.
ارومیه	۴۱۱۰۷۴	۴۰۳۰۰	۱۰۹۳۹۴۷	۵۱۷۷۷۱	.
شهرستان پیرانشهر	۵۸۰۵	۶۱۸۸	۲۱۸۷۷۰	.	.
پیرانشهر	۵۸۰۵	۶۱۸۸	۲۱۸۷۷۰	.	.
شهرستان خوی	۲۰۰۱۱۵	۷۲۵۹	۵۸۴۰۹۹	۶۱۳۶۰	.
خوی	۲۰۰۱۱۵	۷۲۵۹	۵۸۴۰۹۹	۶۱۳۶۰	.
شهرستان سردشت	۲۲۸۶۰	۲۸۷۰	۲۳۶۱۱۰	.	.
سردشت	۲۲۸۶۰	۲۸۷۰	۲۳۶۱۱۰	.	.
شهرستان سلماس	۳۱۷۲۰	۳۸۷۹۰	۴۱۹۱۵۰	۳۲۰۰	.
سلماس	۳۱۷۲۰	۳۸۷۹۰	۴۱۹۱۵۰	۳۲۰۰	.
شهرستان ماکو	۱۳۰۷۰۶	۲۷۲۸۰	۲۰۴۱۵۵	۳۳۸۰	.
ماکو	۱۳۰۷۰۶	۲۷۲۸۰	۲۰۴۱۵۵	۳۳۸۰	.
شهرستان مهاباد	۱۹۲۶۷	۵۹۳۲۵	۷۴۷۶۱۰	۵۵۴۶۰	.
مهاباد	۱۹۲۶۷	۵۹۳۲۵	۷۴۷۶۱۰	۵۵۴۶۰	.
شهرستان میاندوآب	۷۲۶۴۱	۱۸۷۲	۸۳۸۴۳۷	۳۷۰۵۶	.
میاندوآب	۷۲۶۴۱	۱۸۷۲	۸۳۸۴۳۷	۳۷۰۵۶	.
شهرستان نقده	۱۳۱۵۵	۱۶۴۳	۱۹۰۷۲۰	۱۲۱۶	.
نقده	۱۳۱۵۵	۱۶۴۳	۱۹۰۷۲۰	۱۲۱۶	.
شهرستان بوکان	۱۱۳۰۰	۱۰۹۰۰	۱۰۱۶۲۵۰	.	.
بوکان	۱۱۳۰۰	۱۰۹۰۰	۱۰۱۶۲۵۰	.	.
شهرستان شاهین دژ	۲۳۰۸۲	۶۶۸۰	۱۲۳۸۵۱	۲۰۰	.
شاهین دژ	۲۳۰۸۲	۶۶۸۰	۱۲۳۸۵۱	۲۰۰	.
شهرستان تکاب	۴۴۲۵	۲۴۰	۷۲۱۵۰	.	.
تکاب	۴۴۲۵	۲۴۰	۷۲۱۵۰	.	.
شهرستان اشنویه	۲۵۱۸	۲۵	۲۲۰۹۴۳	۲۵۰	.
اشنویه	۲۵۱۸	۲۵	۲۲۰۹۴۳	۲۵۰	.
شهرستان چالدران	۸۱۶۹	۴۳۰۰	۷۳۴۷۸	۲۶۵۰	.
سیه چشمه	۸۱۶۹	۴۳۰۰	۷۳۴۷۸	۲۶۵۰	.
شهرستان پلدشت	۱۳۷۹۲	۵۸۸۸	۱۹۹۰۸	.	.
پلدشت	۱۳۷۹۲	۵۸۸۸	۱۹۹۰۸	.	.
شهرستان چایپاره	۳۳۰۴۰	۳۶۸۰	۱۹۲۶۰۰	۲۵۲۰۰	.
قره‌ضیاءالدین	۳۳۰۴۰	۳۶۸۰	۱۹۲۶۰۰	۲۵۲۰۰	.
شهرستان شوط	۴۶۶۰۴	۲۰۶۴۱	۵۹۵۶۰	.	.
شوط	۴۶۶۰۴	۲۰۶۴۱	۵۹۵۶۰	.	.

۵۷- وزن لاشه انواع دام کشتار شده در هریک از کشتارگاه‌های استان اردبیل: ۱۳۹۲ (کیلوگرم)

شرح	گوسفند و بره	بز و بزغاله	گاو و گوساله	گاو میش و بچه گاو میش	شتر و بچه شتر
کل استان	۴۱۹۰۶۰۰	۱۴۷۷۹۱	۳۵۴۴۸۱۶	۳۵۰۶۲۷	۰
شهرستان اردبیل	۳۲۱۵۳۷۵	۵۴۶۷۸	۲۲۶۰۷۹۵	۲۷۴۱۶۰	۰
اردبیل	۳۲۱۵۳۷۵	۵۴۶۷۸	۲۲۶۰۷۹۵	۲۷۴۱۶۰	۰
شهرستان بیله‌سوار	۲۹۴۵۷	۱۱۹۸	۵۳۱۰۰	۲۸۵۶۰	۰
بیله‌سوار	۲۹۴۵۷	۱۱۹۸	۵۳۱۰۰	۲۸۵۶۰	۰
شهرستان خلخال	۵۳۹۷۴	۱۵۱۵۵	۲۵۲۰۳۰	۱۵۰۰	۰
خلخال	۴۳۰۲۰	۸۱۷۵	۲۴۶۱۵۰	۱۵۰۰	۰
هشتجین	۵۷۷۰	۵۵۸۵	۲۴۰۰	۰	۰
کلور	۵۱۸۴	۱۳۹۵	۳۴۸۰	۰	۰
شهرستان مشکین‌شهر	۵۸۷۲۴۰	۶۴۶۷۴	۱۱۳۲۶۰	۱۲۴۲۰	۰
مشکین‌شهر	۵۸۷۲۴۰	۶۴۶۷۴	۱۱۳۲۶۰	۱۲۴۲۰	۰
شهرستان گرمی	۷۰۹۰۷	۱۸۴۵	۲۴۱۲۸۰	۱۳۰	۰
گرمی	۷۰۹۰۷	۱۸۴۵	۲۴۱۲۸۰	۱۳۰	۰
شهرستان پارس‌آباد	۱۲۰۷۶۴	۵۲۶۴	۲۶۸۶۷۲	۱۲۲۲۷	۰
پارس‌آباد	۹۲۰۱۶	۴۳۶۵	۲۵۴۴۳۶	۳۷۱	۰
اصلاندوز	۲۸۷۴۸	۸۹۹	۱۴۲۳۶	۱۱۸۵۶	۰
شهرستان کوثر	۱۴۲۳۵	۳۲۲۵	۴۷۸۱۹	۳۰۰	۰
گیوی	۱۴۲۳۵	۳۲۲۵	۴۷۸۱۹	۳۰۰	۰
شهرستان نمین	۱۹۹۰۸	۰	۹۵۸۵۰	۰	۰
نمین	۱۹۹۰۸	۰	۹۵۸۵۰	۰	۰
شهرستان نیر	۷۸۷۴۰	۱۷۵۲	۲۱۲۰۱۰	۲۱۳۳۰	۰
نیر	۷۸۷۴۰	۱۷۵۲	۲۱۲۰۱۰	۲۱۳۳۰	۰

۵۸- وزن لاشه انواع دام کشتار شده در هریک از کشتارگاه‌های استان اصفهان: ۱۳۹۲ (کیلوگرم)

شرح	گوسفند و بره	بز و بزغاله	گاو و گوساله	گاو میش و بچه گاو میش	شتر و بچه شتر
کل استان	۱۸۶۱۲۲۴۸	۸۱۴۰۵۲۷	۱۱۱۹۰۱۳۵	۸۴۴۰	۱۳۳۳۴۹۵
شهرستان اردستان	۳۸۲۷۵	۱۲۸۵۵	۴۰۰۰۰	.	۴۲۰۰۰
اردستان	۳۸۲۷۵	۱۲۸۵۵	۴۰۰۰۰	.	۴۲۰۰۰
شهرستان اصفهان	۵۵۲۹۹	۱۲۳۴۷	۴۱۶۹۰	.	۳۶۰۱۰
کوهپایه	۵۴۸۷	۱۸۸۴	.	.	.
ورزنه	۳۷۰۶۲	۸۶۸۰	۲۸۴۹۰	.	۳۴۹۲۰
هرند	۸۰۵۶	۱۰۴۱	۵۰۳۵	.	۱۰۹۰
محمدآباد	۴۶۹۴	۷۴۲	۸۱۶۵	.	.
شهرستان خوانسار	۹۹۱۰۰	۱۴۲۳۸	۲۰۳۵۰	.	.
خوانسار	۹۹۱۰۰	۱۴۲۳۸	۲۰۳۵۰	.	.
شهرستان سمیرم	۴۵۰۶۰	۲۴۹۶۰	۸۵۵۰۰	.	.
سمیرم	۴۵۰۶۰	۲۴۹۶۰	۸۵۵۰۰	.	.
شهرستان فریدن	۱۲۲۴۸۵	۱۱۲۶۰	۹۶۳۰۰	.	.
بوئین و میاندشت	۴۶۵۰۰	۶۹۴۵	۳۳۱۵۰	.	.
داران	۷۵۹۸۵	۴۳۱۵	۶۳۱۵۰	.	.
شهرستان فریدون شهر	۱۰۰۰۰۵	۱۵۱۳۸	۸۷۱۲۰	.	۲۰۰
فریدون شهر	۱۰۰۰۰۵	۱۵۱۳۸	۸۷۱۲۰	.	۲۰۰
شهرستان شهرضا	۳۶۹۸۲۵	۳۶۲۴۷۲	۵۶۴۷۸۰	.	۱۴۱۰۰
شهرضا	۳۶۹۸۲۵	۳۶۲۴۷۲	۵۶۴۷۸۰	.	۱۴۱۰۰
شهرستان کاشان	۶۴۳۵۷۷	۹۸۴۱۴۹	۴۴۴۶۰۰	.	.
کاشان	۶۴۳۵۷۷	۹۸۴۱۴۹	۴۴۴۶۰۰	.	.
شهرستان گلپایگان	۵۹۳۴۸۹	۵۴۴۱۲	۴۹۶۵۰۰	.	.
گلپایگان	۵۹۳۴۸۹	۵۴۴۱۲	۴۹۶۵۰۰	.	.

۵۸- وزن لاشه انواع دام کشتار شده در هریک از کشتارگاه‌های استان اصفهان: ۱۳۹۲ (دنباله) (کیلوگرم)

شرح	گوسفند و بره	بز و بزغاله	گاو و گوساله	گاو میش و بچه گاو میش	شتر و بچه شتر
شهرستان لنجان	۵۶۵۵۵۵	۵۰۶۹۹	۱۳۸۵۱۱۰	۵۶۵۰	۲۵۴۲۰
باغ بهادران	۷۵۸۸۰	۲۰۱۷۵	۱۷۴۰۰	.	۱۶۵۰
زرین شهر	۴۸۹۶۷۵	۳۰۵۲۴	۱۳۶۷۷۱۰	۵۶۵۰	۲۳۷۷۰
شهرستان نائین	۱۷۷۳۰۰	۵۰۳۶۰	۵۲۵۸۰	.	۸۷۵۵۰
انارک	۱۷۵۰	.	.	.	۸۰۰
نائین	۱۷۵۵۵۰	۵۰۳۶۰	۵۲۵۸۰	.	۸۶۷۵۰
شهرستان نجف‌آباد	۲۵۷۱۷۶۳	۶۶۸۷۰۶	۱۰۷۰۱۵۰	۱۸۰	۱۰۵۳۳۰۰
دهق	۵۲۰۵۸	۱۲۸۱۶	۱۲۵۰۰	.	.
علویچه	۲۰۲۲۵	۵۲۱۸	۳۰۷۵۰	.	.
نجف‌آباد	۲۴۹۹۴۸۰	۶۵۰۶۷۲	۱۰۲۶۹۰۰	۱۸۰	۱۰۵۳۳۰۰
شهرستان نطنز	۱۱۵۵۴۳	۲۸۷۹۹	۱۴۸۶۰۵	.	۸۰۰
بادرود	۱۱۵۵۴۳	۲۸۷۹۹	۱۴۸۶۰۵	.	۸۰۰
شهرستان شاهین‌شهر و میمه	۵۰۰۵۷۹	۱۲۹۶۵۶	۲۴۸۹۱۰	.	۱۹۶۸
کشتارگاه شاهین‌شهر	۴۹۲۲۳۹	۱۲۸۵۱۲	۲۳۰۸۰۰	.	۱۷۹۸
کشتارگاه میمه	۸۳۴۰	۱۱۴۴	۱۸۱۱۰	.	۱۷۰
شهرستان مبارکه	۲۵۸۴۳۰	۴۸۷۹۵	۲۱۴۵۴۰	.	۴۶۴۰
مبارکه	۲۵۸۴۳۰	۴۸۷۹۵	۲۱۴۵۴۰	.	۴۶۴۰
شهرستان تیران و کرون	۱۹۲۸۳۵	۳۶۶۳۵	۹۲۴۰۰	.	۳۴۵۰۰
تیران	۱۹۲۸۳۵	۳۶۶۳۵	۹۲۴۰۰	.	۳۴۵۰۰
شهرستان چادگان	۵۰۱۲۰	۶۷۶۵	۱۷۵۰۰	.	۱۰۰
رزوه	۵۰۱۲۰	۶۷۶۵	۱۷۵۰۰	.	۱۰۰
شهرستان دهاقان	۵۸۰۷۴	۳۱۴۹۱	۲۹۲۸۰	.	.
دهاقان	۵۸۰۷۴	۳۱۴۹۱	۲۹۲۸۰	.	.
شهرستان خور و بیابانک	۹۰۴۰	۲۱۲۵۹	۱۳۴۰۰	.	۱۴۵۶۰
خور	۹۰۴۰	۲۱۲۵۹	۱۳۴۰۰	.	۱۴۵۶۰
سایر کشتارگاه‌ها	۱۲۰۴۵۸۹۴	۵۵۷۵۵۳۱	۶۰۴۰۸۲۰	۲۶۱۰	۱۸۳۴۷
سایر کشتارگاه‌ها	۱۲۰۴۵۸۹۴	۵۵۷۵۵۳۱	۶۰۴۰۸۲۰	۲۶۱۰	۱۸۳۴۷

۵۹- وزن لاشه انواع دام کشتار شده در هریک از کشتارگاه‌های استان البرز: ۱۳۹۲ (کیلوگرم)

شرح	گوسفند و بره	بز و بزغاله	گاو و گوساله	گاو میش و بچه گاو میش	شتر و بچه شتر
کل استان	۲۱۴۵۰۹۶	۱۲۲۳۷۸	۵۰۸۸۵۶۰	.	.
شهرستان کرج	۲۰۴۱۲۳۲	۱۰۹۹۴۶	۴۲۵۴۳۶۰	.	.
کرج	۲۰۴۱۲۳۲	۱۰۹۹۴۶	۴۲۵۴۳۶۰	.	.
سایر کشتارگاه‌ها	۱۰۳۸۶۴	۱۲۴۳۲	۸۳۴۲۰۰	.	.
سایر کشتارگاه‌ها	۱۰۳۸۶۴	۱۲۴۳۲	۸۳۴۲۰۰	.	.

۶۰- وزن لاشه انواع دام کشتار شده در هریک از کشتارگاه‌های استان ایلام: ۱۳۹۲ (کیلوگرم)

شرح	گوسفند و بره	بز و بزغاله	گاو و گوساله	گاو میش و بچه گاو میش	شتر و بچه شتر
کل استان	۳۵۲۶۱۳	۲۱۴۳۸۸	۵۹۸۹۴۶	۲۲۰	.
شهرستان ایلام	۱۴۹۵۶۸	۲۲۱۴۷	۲۸۴۶۹۴	۲۲۰	.
ایلام	۱۴۹۵۶۸	۲۲۱۴۷	۲۸۴۶۹۴	۲۲۰	.
شهرستان دره شهر	۳۰۱۵۶	۴۶۷۲۰	۱۱۷۲۷۰	.	.
بدره	۲۴۱۰۲	۲۴۷۰۵	۶۷۵۲۰	.	.
دره شهر	۶۰۵۴	۲۲۰۱۵	۴۹۷۵۰	.	.
شهرستان دهلران	۱۱۲۴۵	۱۳۰۴۶	۶۲۴۸۶	.	.
میمه	۱۸۶	۲۳۰۱	۲۰۰	.	.
دهلران	۱۰۸۸۲	۹۶۷۹	۶۲۲۸۶	.	.
پهله	۱۷۷	۱۰۶۶	.	.	.
شهرستان شیروان و چرداول	۱۷۰۴۲	۳۷۳۴	۳۰۹۴۵	.	.
سرایله	۱۷۰۴۲	۳۷۳۴	۳۰۹۴۵	.	.
شهرستان مهران	۸۶۶۱	۱۳۴۵۶	۲۹۸۴۲	.	.
مهران	۸۶۶۱	۱۳۴۵۶	۲۹۸۴۲	.	.
شهرستان آبدانان	۱۱۰۸۲	۳۶۱۱۰	۳۲۷۲۰	.	.
آبدانان	۱۱۰۸۲	۳۶۱۱۰	۳۲۷۲۰	.	.
شهرستان ایوان	۱۰۴۰۶۶	۵۹۶۶۲	۳۶۸۱۴	.	.
ایوان	۱۰۴۰۶۶	۵۹۶۶۲	۳۶۸۱۴	.	.
شهرستان ملکشاهی	۷۸۶۳	۱۱۷۲۵	۲۳۱۰	.	.
ارکواز	۷۸۶۳	۱۱۷۲۵	۲۳۱۰	.	.
شهرستان شیروان	۱۲۹۳۰	۷۷۸۸	۱۸۶۵	.	.
لومار	۱۲۹۳۰	۷۷۸۸	۱۸۶۵	.	.

۶۱- وزن لاشه انواع دام کشتار شده در هریک از کشتارگاه‌های استان بوشهر: ۱۳۹۲ (کیلوگرم)

شرح	گوسفند و بره	بز و بزغاله	گاو و گوساله	گاو میش و بچه گاو میش	شتر و بچه شتر
کل استان	۱۰۳۶۹۱	۲۴۹۱۱۱	۳۸۰۴۸۰	۰	۱۸۸۰
شهرستان بوشهر	۵۳۸۴۰	۱۰۷۳۲۵	۲۵۳۶۵۰	۰	۱۴۶۰
چاهکوتاه	۵۳۸۴۰	۱۰۷۳۲۵	۲۵۳۶۵۰	۰	۱۴۶۰
شهرستان دشتی	۳۷۰۸	۱۵۴۵۰	۲۷۱۰	۰	۰
خورموج	۳۷۰۸	۱۵۴۵۰	۲۷۱۰	۰	۰
شهرستان کنگان	۱۵۸۰۴	۲۷۵۸۸	۳۵۶۲۰	۰	۴۲۰
بندر کنگان	۱۵۸۰۴	۲۷۵۸۸	۳۵۶۲۰	۰	۴۲۰
شهرستان گناوه	۲۲۲۵۹	۳۱۴۲۸	۸۵۹۰۰	۰	۰
بندر گناوه	۲۲۲۵۹	۳۱۴۲۸	۸۵۹۰۰	۰	۰
شهرستان دیلم	۸۰۸۰	۶۷۳۲۰	۲۶۰۰	۰	۰
بندر دیلم	۸۰۸۰	۶۷۳۲۰	۲۶۰۰	۰	۰

۶۲- وزن لاشه انواع دام کشتار شده در هریک از کشتارگاه‌های استان تهران: ۱۳۹۲ (کیلوگرم)

شرح	گوسفند و بره	بز و بزغاله	گاو و گوساله	گاو میش و بچه گاو میش	شتر و بچه شتر
کل استان	۲۶۰۷۹۶۸۴	۷۳۶۶۵۹	۳۱۹۸۵۵۵۲	۱۹۱۸۰	۱۸۱۸۶۰
شهرستان دماوند	۶۰۲۸۱۰	۵۴۴۰۸	۵۲۸۴۱۰	۰	۰
دماوند	۳۵۴۳۹۲	۳۹۶۰	۲۱۲۸۵۰	۰	۰
رودهن	۲۴۸۴۱۸	۵۰۴۴۸	۳۱۵۵۶۰	۰	۰
شهرستان شمیرانات	۳۶۶۶۹۴	۷۰۵۰	۱۴۸۱۶۰	۰	۰
لواسان	۳۶۶۶۹۴	۷۰۵۰	۱۴۸۱۶۰	۰	۰
شهرستان فیروزکوه	۲۱۱۹۳۳	۱۵۳۳۴	۱۴۹۳۷۲	۰	۰
دام فیروزکوه	۲۱۱۹۳۳	۱۵۳۳۴	۱۴۹۳۷۲	۰	۰
سایر کشتارگاه‌ها	۲۴۸۹۸۲۴۷	۶۵۹۸۶۷	۳۱۱۵۹۶۱۰	۱۹۱۸۰	۱۸۱۸۶۰
سایر کشتارگاه‌ها	۲۴۸۹۸۲۴۷	۶۵۹۸۶۷	۳۱۱۵۹۶۱۰	۱۹۱۸۰	۱۸۱۸۶۰

مرکز آمار ایران

۶۳- وزن لاشه انواع دام کشتار شده در هریک از کشتارگاه‌های استان چهارمحال و بختیاری: ۱۳۹۲ (کیلوگرم)

شرح	گوسفند و بره	بز و بزغاله	گاو و گوساله	گاو میش و بچه گاو میش	شتر و بچه شتر
کل استان	۲۰۰۴۱۷۹	۳۵۵۸۹۷	۱۲۵۱۸۶۲	۰	۱۳۶۵۰
شهرستان بروجن	۴۲۱۶۵۰	۷۴۵۳۲	۱۸۰۷۵۰	۰	۱۳۵۰
بلداجی	۵۰۰۴۰	۸۹۵۲	۴۱۱۰۰	۰	۳۰۰
بروجن	۳۵۲۳۰۵	۶۱۹۲۰	۱۲۴۸۰۰	۰	۱۰۵۰
فردانیه	۱۶۹۳۵	۳۱۸۰	۵۱۰۰	۰	۰
گندمان	۲۳۷۰	۴۸۰	۹۷۵۰	۰	۰
شهرستان شهرکرد	۳۵۱۸۰۰	۸۲۰۲۰	۲۸۱۰۶۰	۰	۳۶۰۰
فرخ شهر	۳۵۱۸۰۰	۸۲۰۲۰	۲۸۱۰۶۰	۰	۳۶۰۰
شهرستان فارس	۷۷۴۴۸۶	۶۸۷۹۶	۶۰۱۲۰۰	۰	۳۹۰۰
جونقان	۷۷۴۴۸۶	۶۸۷۹۶	۶۰۱۲۰۰	۰	۳۹۰۰
شهرستان لردگان	۳۳۳۲۰۲	۱۱۰۱۱۸	۴۴۲۷۲	۰	۰
لردگان	۳۳۳۲۰۲	۱۱۰۱۱۸	۴۴۲۷۲	۰	۰
شهرستان اردل	۳۹۷۵	۱۴۸۰	۱۸۰۰	۰	۰
اردل	۳۹۷۵	۱۴۸۰	۱۸۰۰	۰	۰
شهرستان کیار	۲۱۵۴۶	۵۵۴۱	۶۵۸۰	۰	۰
ناغان	۲۱۵۴۶	۵۵۴۱	۶۵۸۰	۰	۰
شهرستان سامان	۴۳۹۲۰	۶۰۴۵	۶۵۶۰۰	۰	۱۵۰
سامان	۴۳۹۲۰	۶۰۴۵	۶۵۶۰۰	۰	۱۵۰
شهرستان بن	۵۳۶۰۰	۷۳۶۵	۷۰۶۰۰	۰	۴۶۵۰
بن	۵۳۶۰۰	۷۳۶۵	۷۰۶۰۰	۰	۴۶۵۰

۶۴- وزن لاشه انواع دام کشتار شده در هریک از کشتارگاه‌های استان خراسان جنوبی: ۱۳۹۲ (کیلوگرم)

شرح	گوسفند و بره	بز و بزغاله	گاو و گوساله	گاو میش و بچه گاو میش	شتر و بچه شتر
کل استان	۴۶۸۸۵۶	۲۱۶۸۴۱	۵۶۳۹۲۲	۲۳۳۵	۱۱۷۳۵۳
شهرستان بیرجند	۱۷۸۶۶۶	۱۱۹۰۵۰	۲۲۷۰۷۲	.	۷۲۳۴۱
بیرجند	۱۷۸۶۶۶	۱۱۹۰۵۰	۲۲۷۰۷۲	.	۷۲۳۴۱
شهرستان درمیان	۲۴۸۶	۱۲۰۷	۵۴۰	.	.
اسدییه	۲۴۸۶	۱۲۰۷	۵۴۰	.	.
شهرستان سریشه	۱۰۳۱۵	۴۸۵۴	۹۷۸۰	.	۲۲۴۰
سریشه	۱۰۳۱۵	۴۸۵۴	۹۷۸۰	.	۲۲۴۰
شهرستان قائنات	۶۲۰۶۱	۸۳۶۵	۱۱۸۲۴۵	۱۸۴۰	۵۸۹۰
قائن	۶۲۰۶۱	۸۳۶۵	۱۱۸۲۴۵	۱۸۴۰	۵۸۹۰
شهرستان نهبندان	۲۴۶۴	۹۶۰۲	۱۳۱۷۰	.	۷۷۲۰
نهبندان	۲۴۶۴	۹۶۰۲	۱۳۱۷۰	.	۷۷۲۰
شهرستان سرايان	۳۹۳۶۹	۱۰۱۰۸	۱۲۵۷۸	.	۹۱۰
سرايان	۳۹۳۶۹	۱۰۱۰۸	۱۲۵۷۸	.	۹۱۰
شهرستان فردوس	۱۱۹۳۰۰	۱۶۳۷۷	۲۸۰۰۰	.	۱۰۳۳۰
اسلامیه	۴۱۸۶۰	۴۰۱۴	۸۴۰۰	.	۲۵۰
فردوس	۷۷۴۴۰	۱۲۳۶۳	۱۹۶۰۰	.	۱۰۰۸۰
شهرستان بشرویه	۲۷۵۷۵	۱۳۶۶۴	۵۵۰۰۰	۴۹۵	۱۴۴۶۰
بشرویه	۲۷۵۷۵	۱۳۶۶۴	۵۵۰۰۰	۴۹۵	۱۴۴۶۰
شهرستان طبس	۲۶۶۲۰	۳۳۶۱۴	۹۹۵۳۷	.	۳۴۶۲
طبس	۲۶۶۲۰	۳۳۶۱۴	۹۹۵۳۷	.	۳۴۶۲

۶۵- وزن لاشه انواع دام کشتار شده در هریک از کشتارگاه‌های استان خراسان رضوی: ۱۳۹۲ (کیلوگرم)

شرح	گوسفند و بره	بز و بزغاله	گاو و گوساله	گاو میش و بچه گاو میش	شتر و بچه شتر
کل استان	۳۰۱۴۱۸۶۹	۱۲۷۴۷۰۸	۱۸۴۲۶۸۳۸	۰	۵۱۷۳۹۴
شهرستان تایباد	۱۴۱۴۸۴	۲۰۲۲۷	۷۷۰۶۳	۰	۰
تایباد	۱۴۱۴۸۴	۲۰۲۲۷	۷۷۰۶۳	۰	۰
شهرستان تربت حیدریه	۱۶۱۸۹۹۲	۳۶۴۷۸	۵۳۹۸۳۰	۰	۰
تربت حیدریه	۱۶۱۸۹۹۲	۳۶۴۷۸	۵۳۹۸۳۰	۰	۰
شهرستان تربت جام	۱۳۲۹۰۶	۱۰۹۸۷۵	۱۳۸۸۰۰	۰	۱۰۰
تربت جام	۱۳۲۹۰۶	۱۰۹۸۷۵	۱۳۸۸۰۰	۰	۱۰۰
شهرستان درگز	۱۳۰۱۷۲	۶۵۱۴۳	۷۵۲۳۰	۰	۱۷۲۱
لطف‌آباد	۱۴۰۳۳	۷۳۳۱	۰	۰	۰
درگز	۱۰۶۴۰۷	۵۲۳۸۴	۶۶۸۱۰	۰	۱۷۲۱
نوخندان	۹۷۳۲	۵۴۲۸	۸۴۲۰	۰	۰
شهرستان سبزوار	۶۷۶۱۱۸	۲۳۶۴۳۹	۸۵۲۳۹۰	۰	۱۰۸۷۱۵
سبزوار	۶۷۶۱۱۸	۲۳۶۴۳۹	۸۵۲۳۹۰	۰	۱۰۸۷۱۵
شهرستان قوچان	۷۶۲۱۴۷	۱۵۵۸۸۶	۵۱۲۸۲۴	۰	۱۲۹۸۴
قوچان	۷۶۲۱۴۷	۱۵۵۸۸۶	۵۱۲۸۲۴	۰	۱۲۹۸۴
شهرستان کاشمر	۶۰۲۵۴۰	۷۷۵۹۵	۲۵۹۴۰۰	۰	۷۸۰۰
کاشمر	۶۰۲۵۴۰	۷۷۵۹۵	۲۵۹۴۰۰	۰	۷۸۰۰
شهرستان گناباد	۱۴۷۵۰۰	۲۰۳۸۵	۱۷۳۹۸۰	۰	۶۸۲۰
بیدخت	۲۴۵۲۰	۳۸۴۰	۹۳۴۰	۰	۰
کاخک	۳۴۱۸۰	۱۰۸۱۵	۲۲۴۶۰	۰	۴۵۸۰
گناباد	۸۸۸۰۰	۵۷۳۰	۱۴۲۱۸۰	۰	۲۲۴۰
شهرستان مشهد	۱۸۷۹۲۸۶۲	۲۶۱۸۲۱	۱۴۵۱۲۳۲۸	۰	۳۱۰۷۲۹
مشهد	۱۸۷۹۲۸۶۲	۲۶۱۸۲۱	۱۴۵۱۲۳۲۸	۰	۳۱۰۷۲۹
شهرستان نیشابور	۱۶۸۶۵۹۸	۳۹۳۵۳	۸۰۱۱۷۵	۰	۲۳۷۷۵
درود	۶۹۴۲۴	۰	۵۹۴۶۵	۰	۲۹۲۵
نیشابور	۱۶۱۷۱۷۴	۳۹۳۵۳	۷۴۱۷۱۰	۰	۲۰۸۵۰
شهرستان چناران	۱۹۴۷۴۲	۸۹۰۵	۱۱۱۶۰۰	۰	۲۰۰
چناران	۱۹۴۷۴۲	۸۹۰۵	۱۱۱۶۰۰	۰	۲۰۰



۶۵- وزن لاشه انواع دام کشتار شده در هریک از کشتارگاه‌های استان خراسان رضوی: ۱۳۹۲ (دنباله) (کیلوگرم)

شرح	گوسفند و بره	بز و بزغاله	گاو و گوساله	گاو میش و بچه گاو میش	شتر و بچه شتر
شهرستان خواف	۴۲۱۵۱	۹۴۹۱	۴۸۵۱۵	.	۲۷۰
خواف	۲۹۱۶۸	۲۹۹۴	۳۳۷۳۰	.	۸۰
سنگان	۱۲۹۸۳	۶۴۹۷	۱۴۷۸۵	.	۱۹۰
شهرستان سرخس	۶۳۹۸۰	۱۹۹۹۰	۱۷۶۹۰	.	۱۰۶۰
سرخس	۶۳۹۸۰	۱۹۹۹۰	۱۷۶۹۰	.	۱۰۶۰
شهرستان فریمان	۱۲۹۵۹۰۰	۱۵۳۸	۵۹۳۷۶	.	۴۶۵
فریمان	۱۲۹۵۹۰۰	۱۵۳۸	۵۹۳۷۶	.	۴۶۵
شهرستان برداسکن	۶۶۹۰۰	۳۰۴۰	۳۴۴۳۱	.	۳۴۴۹۵
برداسکن	۶۶۹۰۰	۳۰۴۰	۳۴۴۳۱	.	۳۴۴۹۵
شهرستان رشتخوار	۳۷۵۵۹	۲۹۴۰	۱۳۰۰۰	.	.
رشتخوار	۳۷۵۵۹	۲۹۴۰	۱۳۰۰۰	.	.
شهرستان کلات	۸۵۲۰	۴۶۸۳	۱۰۸۰	.	.
کلات	۸۵۲۰	۴۶۸۳	۱۰۸۰	.	.
شهرستان خلیل‌آباد	۴۹۶۴۷	۹۴۴۰	۲۰۹۳۶	.	۹۸۰
خلیل‌آباد	۴۹۶۴۷	۹۴۴۰	۲۰۹۳۶	.	۹۸۰
شهرستان مه ولات	۷۳۴۱۱	۱۳۰۵	۵۶۱۲۰	.	.
فیض‌آباد	۷۳۴۱۱	۱۳۰۵	۵۶۱۲۰	.	.
شهرستان بجستان	۲۴۰۷۵	۱۰۸۲۰	۱۷۵۴۸	.	۱۶۸۰
بجستان	۲۴۰۷۵	۱۰۸۲۰	۱۷۵۴۸	.	۱۶۸۰
شهرستان بینالود	۲۵۷۵۴۲۶	۱۳۸۸۷۸	۲۲۲۳۰	.	.
شاندیز	۱۴۱۶۸۷۸	۱۳۱۵۷۰	۲۰۹۷۰	.	.
طرقبه	۱۱۵۸۵۴۸	۷۳۰۸	۱۲۶۰	.	.
شهرستان زاوه	۴۱۹۷۵	۱۰۶۰	۷۷۵۰	.	.
دولت‌آباد	۴۱۹۷۵	۱۰۶۰	۷۷۵۰	.	.
شهرستان جوین	۸۲۵۹۰	۲۶۴۰	۵۴۴۹۰	.	۵۶۰۰
نقاب	۴۷۳۴۰	۲۰۸۰	۳۷۹۹۰	.	۲۴۰۰
حکم‌آباد	۳۵۲۵۰	۵۶۰	۱۶۵۰۰	.	۳۲۰۰
شهرستان باخزر	۴۴۹۶۲	۸۱۸۳	۱۸۵۸۲	.	.
باخزر	۴۴۹۶۲	۸۱۸۳	۱۸۵۸۲	.	.
شهرستان خوشاب	۶۸۸۷	۱۲۲۳	۴۷۰	.	.
کشتارگاه سلطان‌آباد	۶۸۸۷	۱۲۲۳	۴۷۰	.	.
سایر کشتارگاه‌ها	۸۴۱۸۲۵
سایر کشتارگاه‌ها	۸۴۱۸۲۵

۶۶- وزن لاشه انواع دام کشتار شده در هریک از کشتارگاه‌های استان خراسان شمالی: ۱۳۹۲ (کیلوگرم)

شرح	گوسفند و بره	بز و بزغاله	گاو و گوساله	گاو میش و بچه گاو میش	شتر و بچه شتر
کل استان	۷۸۲۷۷۶	۴۰۶۴۸۱	۱۰۹۵۵۰۵	۰	۱۱۴۱۸
شهرستان اسفراین	۵۹۳۲۶	۱۸۲۷۲	۱۱۴۰۹۷	۰	۴۸۰۰
اسفراین	۵۹۳۲۶	۱۸۲۷۲	۱۱۴۰۹۷	۰	۴۸۰۰
شهرستان بجنورد	۱۹۵۲۴۱	۲۲۹۸۰۴	۵۴۵۷۸۷	۰	۵۰۱۸
بجنورد	۱۹۵۲۴۱	۲۲۹۸۰۴	۵۴۵۷۸۷	۰	۵۰۱۸
شهرستان جاجرم	۲۷۷۶۰	۹۱۰۵	۴۳۲۰۰	۰	۱۲۰۰
جاجرم	۲۷۷۶۰	۹۱۰۵	۴۳۲۰۰	۰	۱۲۰۰
شهرستان شیروان	۳۷۶۶۱۵	۱۲۵۲۵۰	۲۷۵۴۰۰	۰	۳۰۰
شیروان	۳۷۶۶۱۵	۱۲۵۲۵۰	۲۷۵۴۰۰	۰	۳۰۰
شهرستان فاروج	۳۹۴۷۶	۱۴۸۶	۱۱۰۶۰	۰	۱۰۰
فاروج	۳۹۴۷۶	۱۴۸۶	۱۱۰۶۰	۰	۱۰۰
شهرستان مانه و سملقان	۶۳۶۰۶	۱۳۷۴۹	۶۴۹۰۰	۰	۰
آشخانه	۶۳۶۰۶	۱۳۷۴۹	۶۴۹۰۰	۰	۰
شهرستان گرمه	۱۵۵۵۰	۷۰۳۰	۳۳۱۵۰	۰	۰
گرمه	۱۵۵۵۰	۷۰۳۰	۳۳۱۵۰	۰	۰
شهرستان راز و جرگلان	۵۲۰۲	۱۷۸۵	۷۹۱۱	۰	۰
کشتارگاه راز	۵۲۰۲	۱۷۸۵	۷۹۱۱	۰	۰

۶۷- وزن لاشه انواع دام کشتار شده در هریک از کشتارگاه‌های استان خوزستان: ۱۳۹۲ (کیلوگرم)

شرح	گوسفند و بره	بز و بزغاله	گاو و گوساله	گاو میش و بچه گاو میش	شتر و بچه شتر
کل استان	۴۲۰۲۳۲۴	۱۹۸۷۵۴۰	۶۴۲۴۶۵۱	۱۱۲۹۶۵۱	۲۰۲۹۵
شهرستان آبادان	۱۶۰۳۰۵	۱۷۴۷۵۶	۴۰۸۹۷۵	۱۴۱۸۳۹	۶۰۰
آبادان	۱۶۰۳۰۵	۱۷۴۷۵۶	۴۰۸۹۷۵	۱۴۱۸۳۹	۶۰۰
شهرستان اندیمشک	۱۸۰۴۴۷	۵۶۰۹۵	۱۸۶۰۳۰	۱۶۴۵۵	۴۹۵
اندیمشک	۱۸۰۴۴۷	۵۶۰۹۵	۱۸۶۰۳۰	۱۶۴۵۵	۴۹۵
شهرستان اهواز	۲۱۱۰۶۷۵	۴۹۳۹۱۹	۱۹۷۵۲۰۰	۵۱۲۸۰۰	۱۵۰
اهواز	۲۱۱۰۶۷۵	۴۹۳۹۱۹	۱۹۷۵۲۰۰	۵۱۲۸۰۰	۱۵۰
شهرستان ایذه	۱۰۸۹۶۴	۱۹۴۸۴۴	۹۳۸۶۵	۱۲۸۰	۰
ایذه	۱۰۸۹۶۴	۱۹۴۸۴۴	۹۳۸۶۵	۱۲۸۰	۰
شهرستان بندر ماهشهر	۲۴۵۳۳۴	۱۱۴۵۸۸	۶۴۰۲۸۷	۷۰۳۶	۱۸۰
بندر امام خمینی	۹۲۹۴۰	۳۸۲۶۴	۱۹۳۸۷۲	۲۹۱۳	۰
بندر ماهشهر	۱۵۲۳۹۴	۷۶۲۲۴	۴۴۶۴۱۵	۴۱۲۳	۱۸۰
شهرستان بهبهان	۴۲۵۹۲	۱۷۹۴۷۹	۸۴۱۵۷۵	۰	۰
بهبهان	۴۲۵۹۲	۱۷۹۴۷۹	۸۴۱۵۷۵	۰	۰
شهرستان خرمشهر	۵۱۸۸۳	۳۱۴۱۴	۱۶۱۵۵۳	۲۲۳۷۵	۰
خرمشهر	۵۱۸۸۳	۳۱۴۱۴	۱۶۱۵۵۳	۲۲۳۷۵	۰
شهرستان دزفول	۳۵۲۳۸۰	۱۶۵۲۲۰	۵۵۹۱۳۶	۲۱۳۶۳۰	۶۳۰۰
دزفول	۳۵۲۳۸۰	۱۶۵۲۲۰	۵۵۹۱۳۶	۲۱۳۶۳۰	۶۳۰۰
شهرستان دشت آزادگان	۱۲۸۷۰	۱۳۱۵۵	۲۹۴۴۳۰	۱۴۷۷۲	۱۳۵۰
سوسنگرد	۱۲۸۷۰	۱۳۱۵۵	۲۹۴۴۳۰	۱۴۷۷۲	۱۳۵۰



۶۷- وزن لاشه انواع دام کشتار شده در هریک از کشتارگاه‌های استان خوزستان: ۱۳۹۲ (دنباله)

شرح	گوسفند و بره	بز و بزغاله	گاو و گوساله	گاو میش و بچه گاو میش	شتر و بچه شتر
شهرستان رامهرمز	۵۷۲۸۵	۹۵۹۵۲	۱۶۷۷۰۰	۰	۸۲۰
رامهرمز	۵۷۲۸۵	۹۵۹۵۲	۱۶۷۷۰۰	۰	۸۲۰
شهرستان شادگان	۵۴۳۵۵	۳۶۱۸۰	۱۰۹۹۵۵	۹۵۰	۰
شادگان	۵۴۳۵۵	۳۶۱۸۰	۱۰۹۹۵۵	۹۵۰	۰
شهرستان شوشتر	۲۲۲۱۳۲	۱۲۶۸۷۱	۲۲۱۱۷۰	۱۰۴۹۴۴	۰
شوشتر	۲۲۲۱۳۲	۱۲۶۸۷۱	۲۲۱۱۷۰	۱۰۴۹۴۴	۰
شهرستان مسجدسلیمان	۱۵۹۱۵۳	۸۵۶۴۲	۱۵۲۰۷۱	۳۳۰	۰
مسجدسلیمان	۱۵۹۱۵۳	۸۵۶۴۲	۱۵۲۰۷۱	۳۳۰	۰
شهرستان شوش	۱۷۱۴۷۶	۵۶۸۱۹	۱۷۲۹۳۹	۵۰۳۷۰	۱۰۴۰۰
شوش	۱۷۱۴۷۶	۵۶۸۱۹	۱۷۲۹۳۹	۵۰۳۷۰	۱۰۴۰۰
شهرستان باغ ملک	۲۲۳۸۳	۳۹۵۶۲	۱۷۸۸۰	۰	۰
باغ ملک	۲۲۳۸۳	۳۹۵۶۲	۱۷۸۸۰	۰	۰
شهرستان لالی	۴۰۹۳۶	۳۴۸۲۴	۱۱۴۷۵	۰	۰
لالی	۴۰۹۳۶	۳۴۸۲۴	۱۱۴۷۵	۰	۰
شهرستان هندیجان	۳۰۳۶	۱۵۲۰	۴۰۰۸۰	۰	۰
هنديجان	۳۰۳۶	۱۵۲۰	۴۰۰۸۰	۰	۰
شهرستان رامشیر	۳۱۸۷۳	۱۱۸۸۲	۷۸۳۵۵	۴۳۵	۰
رامشیر	۳۱۸۷۳	۱۱۸۸۲	۷۸۳۵۵	۴۳۵	۰
شهرستان گتوند	۲۸۰۹۶	۱۳۳۸۰	۵۹۷۴۵	۲۶۵۶۵	۰
گتوند	۲۸۰۹۶	۱۳۳۸۰	۵۹۷۴۵	۲۶۵۶۵	۰
شهرستان هفتگل	۳۰۷۵۷	۲۸۰۲۶	۳۱۸۹۰	۰	۰
هفتگل	۳۰۷۵۷	۲۸۰۲۶	۳۱۸۹۰	۰	۰
شهرستان باوی	۴۳۲۵۹	۰	۴۷۱۶۰	۷۸۰۰	۰
ملائانی	۴۳۲۵۹	۰	۴۷۱۶۰	۷۸۰۰	۰
شهرستان آغاجاری	۷۲۱۳۳	۳۳۴۱۲	۱۵۳۱۸۰	۸۰۷۰	۰
آغاجاری	۷۲۱۳۳	۳۳۴۱۲	۱۵۳۱۸۰	۸۰۷۰	۰

۶۸- وزن لاشه انواع دام کشتار شده در هریک از کشتارگاه‌های استان زنجان: ۱۳۹۲ (کیلوگرم)

شرح	گوسفند و بره	بز و بزغاله	گاو و گوساله	گاو میش و بچه گاو میش	شتر و بچه شتر
کل استان	۴۱۰۲۰۰	۵۹۲۶۷	۲۸۰۴۹۵۳	.	.
شهرستان طارم	۳۹۰۱	۱۱۶۹	۸۵۴۹	.	.
آببر	۳۹۰۱	۱۱۶۹	۸۵۴۹	.	.
شهرستان ماه‌نشان	۲۴۸۸۹	.	.
ماه‌نشان	۱۰۷۶۱	.	.
دندی	۱۴۱۲۸	.	.
سایر کشتارگاه‌ها	۴۰۶۲۹۹	۵۸۰۹۸	۲۷۷۱۵۱۵	.	.
سایر کشتارگاه‌ها	۴۰۶۲۹۹	۵۸۰۹۸	۲۷۷۱۵۱۵	.	.

۶۹- وزن لاشه انواع دام کشتار شده در هریک از کشتارگاه‌های استان سمنان: ۱۳۹۲ (کیلوگرم)

شرح	گوسفند و بره	بز و بزغاله	گاو و گوساله	گاو میش و بچه گاو میش	شتر و بچه شتر
کل استان	۱۹۱۱۹۱۰	۷۳۵۶۱۳	۱۳۹۸۱۷۶۲	.	۱۸۴۰۹۳
شهرستان دامغان	۲۰۸۳۵۴	۵۵۱۱۹	۱۷۴۵۶۷	.	۸۴۵۳
دامغان	۲۰۸۳۵۴	۵۵۱۱۹	۱۷۴۵۶۷	.	۸۴۵۳
شهرستان سمنان	۵۳۹۱۸۰	۸۲۰۶۱	۳۷۹۹۸۰	.	۹۱۸۰۰
سمنان	۵۳۹۱۸۰	۸۲۰۶۱	۳۷۹۹۸۰	.	۹۱۸۰۰
شهرستان شاهرود	۵۹۱۸۷۴	۴۷۲۸۵۵	۳۹۴۶۳۵	.	۷۲۴۰۰
بسطام	۴۶۲۵۸	۲۷۵۷۳	.	.	.
شاهرود	۵۴۵۶۱۶	۴۴۵۲۸۲	۳۹۴۶۳۵	.	۷۲۴۰۰
شهرستان گرمسار	۱۴۷۸۴۰	۵۷۸۲۴	۲۶۲۰۰۰	.	۵۸۰۰
گرمسار	۱۴۷۸۴۰	۵۷۸۲۴	۲۶۲۰۰۰	.	۵۸۰۰
شهرستان مهدی‌شهر	۴۲۴۶۶۲	۶۷۷۵۴	۱۸۷۵۸۰	.	۵۶۴۰
شهمیرزاد	۸۱۷۳۳	۱۸۵۴۱	۵۱۲۶۰	.	.
مهدی‌شهر	۳۴۲۹۲۹	۴۹۲۱۳	۱۳۶۳۲۰	.	۵۶۴۰

۷۰- وزن لاشه انواع دام کشتار شده در هریک از کشتارگاه‌های استان سیستان و بلوچستان: ۱۳۹۲ (کیلوگرم)

شرح	گوسفند و بره	بز و بزغاله	گاو و گوساله	گاو میش و بچه گاو میش	شتر و بچه شتر
کل استان	۹۶۳۰	۱۳۶۶۳	۲۴۶۰۸۰۶۵	۰	۲۵۹۰۰
شهرستان ایرانشهر	۱۲۵۵	۲۰۳۶	۱۰۱۱۲۰	۰	۴۶۲۰
ایرانشهر	۱۲۵۵	۲۰۳۶	۱۰۱۱۲۰	۰	۴۶۲۰
شهرستان چاه بهار	۱۶۴۶	۳۱۰۰	۲۲۱۵۷۰	۰	۵۳۰
چاه بهار	۱۶۴۶	۳۱۰۰	۲۲۱۵۷۰	۰	۵۳۰
شهرستان خاش	۲۱۲۸	۲۳۶۱	۳۴۲۸۵	۰	۱۶۶۰
خاش	۲۱۲۸	۲۳۶۱	۳۴۲۸۵	۰	۱۶۶۰
شهرستان زابل	۴۳۷۰	۰	۱۷۱۶۰۹۳	۰	۰
محمدآباد	۴۳۷۰	۰	۱۷۱۶۰۹۳	۰	۰
شهرستان سراوان	۰	۲۲۳۰	۴۵۷۸۲۰	۰	۱۶۱۷۰
سراوان	۰	۲۲۳۰	۴۵۷۸۲۰	۰	۱۶۱۷۰
شهرستان نیک‌شهر	۲۳۱	۳۹۳۶	۱۸۱۶۵	۰	۷۰۰
نیک‌شهر	۲۳۱	۳۹۳۶	۱۸۱۶۵	۰	۷۰۰
شهرستان زهک	۰	۰	۱۴۰۰	۰	۰
زهک	۰	۰	۱۴۰۰	۰	۰
سایر کشتارگاه‌ها	۰	۰	۲۲۰۵۷۶۱۲	۰	۲۲۲۰
سایر کشتارگاه‌ها	۰	۰	۲۲۰۵۷۶۱۲	۰	۲۲۲۰

۷۱- وزن لاشه انواع دام کشتار شده در هریک از کشتارگاه‌های استان فارس: ۱۳۹۲ (کیلوگرم)

شرح	گوسفند و بره	بز و بزغاله	گاو و گوساله	گاو میش و بچه گاو میش	شتر و بچه شتر
کل استان	۵۷۵۳۵۵۳	۵۴۷۷۹۹۰	۸۸۱۴۴۵۱	۳۷۷۰	۱۵۷۰۴۳
شهرستان آباده	۵۱۵۹۱	۲۲۰۴۹۹	۲۱۱۰۱۰	.	۲۸۷۷۰
آباده	۳۶۷۲۰	۱۳۶۵۰۰	۱۶۹۰۳۰	.	۱۹۴۶۰
صغاد	۱۴۸۷۱	۸۳۹۹۹	۴۱۹۸۰	.	۹۳۱۰
شهرستان استهبان	۵۱۶۳۹	۵۸۱۱۵	۵۰۵۵۰	.	۷۰۰
استهبان	۵۱۶۳۹	۵۸۱۱۵	۵۰۵۵۰	.	۷۰۰
شهرستان اقلید	۲۸۱۶۶۹	۱۵۱۹۸۴	۲۸۱۴۸۰	.	۲۲۸۱۰
اقلید	۲۸۱۶۶۹	۱۵۱۹۸۴	۲۸۱۴۸۰	.	۲۲۸۱۰
شهرستان جهرم	۱۴۸۳۵۹	۳۲۷۱۵۸	۲۳۹۸۵۰	.	۱۰۵۶۰
جهرم	۱۴۸۳۵۹	۳۲۷۱۵۸	۲۳۹۸۵۰	.	۱۰۵۶۰
شهرستان داراب	۹۳۵۱	۷۲۰۸۶	۱۳۴۸۸۰	.	۱۰۴۰
داراب	۹۳۵۱	۷۲۰۸۶	۱۳۴۸۸۰	.	۱۰۴۰
شهرستان سپیدان	۱۲۳۹۴۰	۲۴۲۴۰	۲۴۲۵۵	.	.
اردکان	۱۲۳۹۴۰	۲۴۲۴۰	۲۴۲۵۵	.	.
شهرستان شیراز	۱۴۱۳۳۶	۵۱۱۳۹	۲۴۲۳۵۹	.	.
زرقان	۱۴۱۳۳۶	۵۱۱۳۹	۲۴۲۳۵۹	.	.
شهرستان فسا	۵۵۰۴۲	۲۵۰۱۵۹	۱۸۰۹۱۵	.	۶۷۳۰
فسا	۵۵۰۴۲	۲۵۰۱۵۹	۱۸۰۹۱۵	.	۶۷۳۰
شهرستان فیروزآباد	۹۵۷۸۰	۱۸۵۱۱۵	۲۴۹۵۰	.	۶۰۰۰
فیروزآباد	۸۳۹۶۰	۱۷۴۴۹۵	۲۱۴۰۰	.	۶۰۰۰
میمند	۱۱۸۲۰	۱۰۶۲۰	۳۵۵۰	.	.
شهرستان کازرون	۲۳۶۰۳۶	۳۴۹۵۱۵	۵۶۸۴۷۰	.	۵۵۶۵
کازرون	۱۸۶۰۱۰	۳۰۰۱۰۰	۵۱۲۵۰۰	.	۵۵۶۵
قائمیه	۵۰۰۲۶	۴۹۴۱۵	۵۵۹۷۰	.	.
شهرستان لارستان	۵۲۲۸	۱۷۷۸۳۸	۲۲۶۱۲۳	.	۱۴۲۱۸
اوز	.	۵۴۵۹	۶۳۱۰	.	۶۰۰
لار	۵۲۲۸	۱۷۲۳۷۹	۲۱۹۸۱۳	.	۱۳۶۱۸
شهرستان مرودشت	۴۱۹۵۷۶	۳۵۸۱۷۱	۶۹۰۳۶۰	.	۱۰۲۰۰
مرودشت	۴۱۹۵۷۶	۳۵۸۱۷۱	۶۹۰۳۶۰	.	۱۰۲۰۰
شهرستان ممسنی	۷۱۶۷۴	۴۰۰۱۳۵	۵۶۷۵۰	.	.
نورآباد	۷۱۶۷۴	۴۰۰۱۳۵	۵۶۷۵۰	.	.

۷۱- وزن لاشه انواع دام کشتار شده در هریک از کشتارگاه‌های استان فارس: ۱۳۹۲ (دنباله) (کیلوگرم)

شرح	گوسفند و بره	بز و بزغاله	گاو و گوساله	گاو میش و بچه گاو میش	شتر و بچه شتر
شهرستان نیریز	۳۴۸۰۶	۱۰۴۵۱۰	۵۵۶۰۰	.	۱۷۱۰۰
نیریز	۲۹۱۵۰	۹۳۷۶۹	۵۵۶۰۰	.	۱۷۱۰۰
آباده طشک	۵۶۵۶	۱۰۷۴۱	.	.	.
شهرستان بوانات	۵۸۱۱۸	۳۶۷۵۶	۱۴۳۴۸	.	۵۱۰۰
بوانات	۵۸۱۱۸	۳۶۷۵۶	۱۴۳۴۸	.	۵۱۰۰
شهرستان ارسنجان	۲۷۰۴۴	۲۱۶۲۶	۹۵۱۰	.	۷۰
ارسنجان	۲۷۰۴۴	۲۱۶۲۶	۹۵۱۰	.	۷۰
شهرستان خرم بید	۹۶۱۵۶	۴۴۹۱۲	۱۷۵۰۰	.	۲۳۵۰
صفا شهر	۸۵۹۸۶	۲۶۱۶۰	۱۳۵۰۰	.	۱۹۵۰
قادرآباد	۱۰۱۷۰	۱۸۷۵۲	۴۰۰۰	.	۴۰۰
شهرستان زرین دشت	۱۲۷۳	۱۹۶۹۰	۹۵۰	.	۷۴۰
حاجی آباد	۱۲۷۳	۱۹۶۹۰	۹۵۰	.	۷۴۰
شهرستان قیروکارزین	۷۱۶۰	۳۱۵۱۸	۱۲۱۵۰	.	.
قیروکارزین	۷۱۶۰	۳۱۵۱۸	۱۲۱۵۰	.	.
شهرستان فراشبند	۳۳۷۲۰	۶۱۴۱۰	۲۲۵۰	.	۲۱۰۰
فراشبند	۳۳۷۲۰	۶۱۴۱۰	۲۲۵۰	.	۲۱۰۰
شهرستان پاسارگاد	۳۳۳۹۰	۳۹۷۱۸	۷۵۰۰	.	.
سعادت شهر	۳۳۳۹۰	۳۹۷۱۸	۷۵۰۰	.	.
شهرستان خنج	۱۰۳۸۶	۴۱۴۶۷	۳۲۷۲۵	.	.
خنج	۱۰۳۸۶	۴۱۴۶۷	۳۲۷۲۵	.	.
شهرستان سروستان	۲۹۷۰۰	۳۰۰۹۰	۱۲۷۵۰	۲۰۰	۳۴۰
سروستان	۲۹۷۰۰	۳۰۰۹۰	۱۲۷۵۰	۲۰۰	۳۴۰
شهرستان گراش	۲۲۰۴۰	۱۴۰۶۴۰	۲۹۳۰۰۰	.	۳۳۰۰
گراش	۲۲۰۴۰	۱۴۰۶۴۰	۲۹۳۰۰۰	.	۳۳۰۰
شهرستان کوار	۳۷۶۶۳	۷۴۲۳۱	۹۱۶۱۸	.	۸۰۵
کوار	۳۷۶۶۳	۷۴۲۳۱	۹۱۶۱۸	.	۸۰۵
شهرستان خرامه	۷۲۳۳۹	۸۳۳۵۱	۵۶۱۰	۳۵۷۰	.
خرامه	۷۲۳۳۹	۸۳۳۵۱	۵۶۱۰	۳۵۷۰	.
سایر کشتارگاه‌ها	۳۵۹۸۵۳۷	۲۱۲۱۹۱۷	۵۳۲۶۹۸۸	.	۱۸۵۴۵
سایر کشتارگاه‌ها	۳۵۹۸۵۳۷	۲۱۲۱۹۱۷	۵۳۲۶۹۸۸	.	۱۸۵۴۵

۷۲- وزن لاشه انواع دام کشتار شده در هریک از کشتارگاه‌های استان قزوین: ۱۳۹۲ (کیلوگرم)

شرح	گوسفند و بره	بز و بزغاله	گاو و گوساله	گاو میش و بچه گاو میش	شتر و بچه شتر
کل استان	۱۳۷۳۷۴۷	۲۹۰۶۹۰	۵۵۴۸۶۱۷	۲۵۰	۵۰۰
شهرستان تاکستان	۱۷۷۸۶	۱۳۱۵	۳۵۲۸۱۵	.	.
تاکستان	۱۷۷۸۶	۱۳۱۵	۳۵۲۸۱۵	.	.
سایر کشتارگاه‌ها	۱۳۵۵۹۶۱	۲۸۹۳۷۵	۵۱۹۵۸۰۲	۲۵۰	۵۰۰
سایر کشتارگاه‌ها	۱۳۵۵۹۶۱	۲۸۹۳۷۵	۵۱۹۵۸۰۲	۲۵۰	۵۰۰

۷۳- وزن لاشه انواع دام کشتار شده در هریک از کشتارگاه‌های استان قم: ۱۳۹۲ (کیلوگرم)

شرح	گوسفند و بره	بز و بزغاله	گاو و گوساله	گاو میش و بچه گاو میش	شتر و بچه شتر
کل استان	۷۰۹۲۴۵۰	۱۵۲۴۵۹۰	۲۰۱۹۴۰۰	.	۷۱۱۰۰
شهرستان قم	۷۰۹۲۴۵۰	۱۵۲۴۵۹۰	۲۰۱۹۴۰۰	.	۷۱۱۰۰
قم	۵۰۸۸۸۵۲	۹۳۶۸۴۶	۱۶۰۴۶۰۰	.	۷۱۱۰۰
جعفریه	۲۰۰۳۵۹۸	۵۸۷۷۴۴	۴۱۴۸۰۰	.	.

مرکز آمار ایران

۷۴- وزن لاشه انواع دام کشتار شده در هریک از کشتارگاه‌های استان کردستان: ۱۳۹۲ (کیلوگرم)

شرح	گوسفند و بره	بز و بزغاله	گاو و گوساله	گاو میش و بچه گاو میش	شتر و بچه شتر
کل استان	۸۶۵۹۹۴	۱۹۱۱۹۲	۴۸۰۳۴۱۸	.	.
شهرستان بانه	۱۸۹۷۲	۶۸۳۰	۷۸۴۱۲۳	.	.
بانه	۱۸۹۷۲	۶۸۳۰	۷۸۴۱۲۳	.	.
شهرستان بیجار	۱۵۷۹۵۰	۲۷۱۸۰	۱۱۲۲۱۰	.	.
بیجار	۱۵۷۹۵۰	۲۷۱۸۰	۱۱۲۲۱۰	.	.
شهرستان سقز	۵۰۱۷۲	۱۱۵۹۳	۷۴۸۲۴۰	.	.
سقز	۵۰۱۷۲	۱۱۵۹۳	۷۴۸۲۴۰	.	.
شهرستان سنندج	۴۱۱۷۶۲	۹۴۳۸۸	۲۰۲۲۳۸۶	.	.
سنندج	۴۱۱۷۶۲	۹۴۳۸۸	۲۰۲۲۳۸۶	.	.
شهرستان قروه	۶۵۲۵۵	۳۳۶۰	۳۲۶۰۵۰	.	.
قروه	۶۵۲۵۵	۳۳۶۰	۳۲۶۰۵۰	.	.
شهرستان مریوان	۱۱۲۸۰۰	۳۱۸۶۲	۲۷۳۹۱۰	.	.
مریوان	۱۱۲۸۰۰	۳۱۸۶۲	۲۷۳۹۱۰	.	.
شهرستان دیواندره	۱۷۱۸۰	.	۱۹۵۳۰۰	.	.
دیواندره	۱۷۱۸۰	.	۱۹۵۳۰۰	.	.
شهرستان کامیاران	۲۱۱۱۱	۱۵۱۳۹	۱۴۹۸۷۰	.	.
کامیاران	۲۱۱۱۱	۱۵۱۳۹	۱۴۹۸۷۰	.	.
شهرستان دهگلان	۱۰۷۹۲	۸۴۰	۱۹۱۳۲۹	.	.
دهگلان	۱۰۷۹۲	۸۴۰	۱۹۱۳۲۹	.	.

۷۵- وزن لاشه انواع دام کشتار شده در هریک از کشتارگاه‌های استان کرمان: ۱۳۹۲ (کیلوگرم)

شرح	گوسفند و بره	بز و بزغاله	گاو و گوساله	گاو میش و بچه گاو میش	شتر و بچه شتر
کل استان	۲۰۸۲۳۳۷	۱۲۱۳۹۵۳	۴۵۶۳۳۷۰	۴۵۰	۶۰۰۰۵۷
شهرستان بافت	۵۶۵۸۰	۳۸۳۲۴	۴۸۲۴۰	.	۴۸۰
بافت	۵۶۵۸۰	۳۸۳۲۴	۴۸۲۴۰	.	۴۸۰
شهرستان بم	۴۶۷۶۷	۴۵۳۹۰	۳۶۴۸۱۰	.	۲۴۷۸۰
بم	۴۶۷۶۷	۴۵۳۹۰	۳۶۴۸۱۰	.	۲۴۷۸۰
شهرستان جیرفت	۱۳۲۲۹	۳۸۷۱۵	۲۹۲۱۷۵	.	۴۷۵۰
جیرفت	۱۳۲۲۹	۳۸۷۱۵	۲۹۲۱۷۵	.	۴۷۵۰
شهرستان رفسنجان	۱۹۳۰۰۰	۵۰۲۲۰	۳۴۷۶۵۰	۴۵۰	۱۵۱۱۶۰
رفسنجان	۱۶۴۸۶۰	۴۷۳۹۰	۳۱۵۷۵۰	.	۱۳۸۵۵۰
مس سرچشمه	۲۸۱۴۰	۲۸۳۰	۳۱۹۰۰	۴۵۰	۱۲۶۱۰
شهرستان زرنند	۸۹۴۱۱	۴۴۱۴۸	۳۰۷۴۷۰	.	۴۷۸۱۴
زرنند	۸۹۴۱۱	۴۴۱۴۸	۳۰۷۴۷۰	.	۴۷۸۱۴
شهرستان سیرجان	۴۳۷۶۲۶	۸۳۰۵۷	۵۸۶۸۸۰	.	۸۱۳۲۰
سیرجان	۴۰۶۸۱۵	۶۶۶۱۲	۵۷۵۴۰۰	.	۷۹۸۰۰
زیدآباد	۱۲۰۹۱	۵۰۵۷	۱۱۲۴۰	.	۱۵۲۰
پاریز	۱۸۷۲۰	۱۱۳۸۸	۲۴۰	.	.
شهرستان شهربابک	۱۷۷۳۱۰	۵۹۴۴۹	۱۶۰۸۲۰	.	۸۰۳۷۳
شهر بابک	۱۷۷۳۱۰	۵۹۴۴۹	۱۶۰۸۲۰	.	۸۰۳۷۳
شهرستان کرمان	۸۸۵۵۰۲	۷۴۵۸۷۳	۱۹۵۳۵۲۰	.	۱۵۵۳۸۰
راین	۸۲۰۷	۱۲۲۲۲	۱۷۳۷۰	.	۴۶۵۰
شهداد	۱۵۵۵	۲۶۸۶	۱۵۰۰	.	.
گلباف	۴۵۶۰	۲۶۲۶	۱۴۶۰۰	.	۶۵۰
جوپار	۲۰۹۰	۸۱۰	۱۹۸۰	.	۴۵۰
ماهان	۲۸۹۸۳	۱۳۱۴۸	۸۳۳۳۰	.	۲۰۳۰
کرمان	۸۴۰۱۰۷	۷۱۴۳۱۱	۱۸۳۴۷۴۰	.	۱۴۷۶۰۰
شهرستان کهنوج	۱۰۷۶۶	۱۷۲۲۰	۹۶۲۷۵	.	۱۶۸۰
کهنوج	۱۰۷۶۶	۱۷۲۲۰	۹۶۲۷۵	.	۱۶۸۰
شهرستان بردسیر	۵۱۱۴۰	۱۳۵۴۵	۱۵۱۸۰۰	.	۸۱۰
بردسیر	۵۱۱۴۰	۱۳۵۴۵	۱۵۱۸۰۰	.	۸۱۰
شهرستان راور	۴۰۳۱۵	۱۵۱۳۳	۱۱۳۹۱۵	.	۳۱۲۵۰
راور	۴۰۳۱۵	۱۵۱۳۳	۱۱۳۹۱۵	.	۳۱۲۵۰
شهرستان عنبرآباد	۱۱۰۴	۱۵۳۹	۱۲۲۴۵	.	۱۲۰
عنبرآباد	۱۱۰۴	۱۵۳۹	۱۲۲۴۵	.	۱۲۰
شهرستان کوهبنان	۱۷۷۸۷	۱۶۳۳۹	۲۶۵۱۰	.	۶۲۵۰
کوهبنان	۱۷۷۸۷	۱۶۳۳۹	۲۶۵۱۰	.	۶۲۵۰
شهرستان ریگان	۳۸۵۹	۶۷۶۵	۳۹۱۰	.	۴۴۳۰
محمدآباد	۳۸۵۹	۶۷۶۵	۳۹۱۰	.	۴۴۳۰
شهرستان رابر	۱۷۸۷۲	۲۹۴۶۸	۲۰۰۸۰	.	۲۶۰
رابر	۱۷۸۷۲	۲۹۴۶۸	۲۰۰۸۰	.	۲۶۰
شهرستان انار	۴۰۰۶۹	۸۷۶۸	۷۷۰۷۰	.	۹۲۰۰
انار	۴۰۰۶۹	۸۷۶۸	۷۷۰۷۰	.	۹۲۰۰

۷۶- وزن لاشه انواع دام کشتار شده در هریک از کشتارگاه‌های استان کرمانشاه: ۱۳۹۲ (کیلوگرم)

شرح	گوسفند و بره	بز و بزغاله	گاو و گوساله	گاو میش و بچه گاو میش	شتر و بچه شتر
کل استان	۱۸۷۶۱۲۱	۳۱۲۷۱۱	۴۳۷۹۱۹۴	.	.
شهرستان اسلام‌آباد غرب	۸۵۸۶۰	۲۹۹۷۴	۱۵۴۲۸۰	.	.
اسلام‌آباد غرب	۸۵۸۶۰	۲۹۹۷۴	۱۵۴۲۸۰	.	.
شهرستان پاوه	۱۸۴۷۹۹	۱۵۴۳۴	۲۲۵۷۲۴	.	.
پاوه	۱۸۴۷۹۹	۱۵۴۳۴	۲۲۵۷۲۴	.	.
شهرستان سرپل ذهاب	۷۳۳۶۵	۲۰۹۸۵	۷۳۱۵۰	.	.
سرپل ذهاب	۷۳۳۶۵	۲۰۹۸۵	۷۳۱۵۰	.	.
شهرستان سنقر	۱۰۸۱۸۶	۶۴۱۶	۳۱۹۵۰۰	.	.
سنقر	۱۰۸۱۸۶	۶۴۱۶	۳۱۹۵۰۰	.	.
شهرستان کنگاور	۸۹۲۶۹	.	۶۳۸۵۵۰	.	.
کنگاور	۸۹۲۶۹	.	۶۳۸۵۵۰	.	.
شهرستان گیلانغرب	۱۰۵۵۵۲	۵۷۴۵۶	۷۵۷۵۰	.	.
گیلانغرب	۱۰۵۵۵۲	۵۷۴۵۶	۷۵۷۵۰	.	.
شهرستان جوانرود	۹۴۹۶۶	۳۵۲۵۷	۱۰۶۰۰۰	.	.
جوانرود	۹۴۹۶۶	۳۵۲۵۷	۱۰۶۰۰۰	.	.
شهرستان هرسین	۱۰۳۴۹۷۰	۱۰۸۹۳۴	۲۶۷۴۵۶۰	.	.
بیستون	۱۰۳۴۹۷۰	۱۰۸۹۳۴	۲۶۷۴۵۶۰	.	.
شهرستان ثلاث و باباجانی	۱۱۳۷۶	۲۰۳۶۸	۱۹۰۰	.	.
تازه‌آباد	۱۱۳۷۶	۲۰۳۶۸	۱۹۰۰	.	.
شهرستان دالاهو	۱۷۰۵۸	۳۲۶۲	۵۱۶۴۰	.	.
کرد	۱۷۰۵۸	۳۲۶۲	۵۱۶۴۰	.	.
شهرستان روانسر	۷۰۷۲۰	۱۴۶۲۵	۵۸۱۴۰	.	.
روانسر	۷۰۷۲۰	۱۴۶۲۵	۵۸۱۴۰	.	.

۷۷- وزن لاشه انواع دام کشتار شده در هریک از کشتارگاه‌های استان کهگیلویه و بویراحمد: ۱۳۹۲ (کیلوگرم)

شرح	گوسفند و بره	بز و بزغاله	گاو و گوساله	گاو میش و بچه گاو میش	شتر و بچه شتر
کل استان	۶۰۳۳۲۲	۱۲۳۶۸۹۸	۲۳۵۰۴۳	.	.
شهرستان بویراحمد	۲۸۴۷۷۲	۴۴۳۰۴۰	۷۵۳۲۳	.	.
یاسوج	۲۸۴۷۷۲	۴۴۳۰۴۰	۷۵۳۲۳	.	.
شهرستان کهگیلویه	۳۳۰۵۹	۲۵۶۲۶۹	۱۱۲۰۰	.	.
دهدشت	۳۳۰۵۹	۲۵۶۲۶۹	۱۱۲۰۰	.	.
شهرستان گچساران	۲۲۶۸۹۰	۳۳۹۸۰۱	۱۳۰۵۵۰	.	.
دوگنبدان	۲۲۶۸۹۰	۳۳۹۸۰۱	۱۳۰۵۵۰	.	.
شهرستان دنا	۲۱۷۷۷	۱۰۱۴۰	۷۰۵۲	.	.
سی سخت	۲۱۷۷۷	۱۰۱۴۰	۷۰۵۲	.	.
شهرستان بهمئی	۱۰۳۵	۲۸۶۹۲	۲۵۰۰	.	.
کشتارگاه لیکک	۱۰۳۵	۲۸۶۹۲	۲۵۰۰	.	.
شهرستان چرام	۲۶۳۷۰	۱۱۰۳۷۵	۶۵۱۸	.	.
چرام	۲۶۳۷۰	۱۱۰۳۷۵	۶۵۱۸	.	.
شهرستان باشت	۹۴۱۹	۴۸۵۸۱	۱۹۰۰	.	.
باشت	۹۴۱۹	۴۸۵۸۱	۱۹۰۰	.	.

مرکز آمار ایران

۷۸- وزن لاشه انواع دام کشتار شده در هریک از کشتارگاه‌های استان گلستان: ۱۳۹۲ (کیلوگرم)

شرح	گوسفند و بره	بز و بزغاله	گاو و گوساله	گاو میش و بچه گاو میش	شتر و بچه شتر
کل استان	۲۵۳۲۹۶۸	۴۷۷۱۳۲	۲۸۰۳۴۷۷	۳۶۴۵	۵۵۳۴۶
شهرستان بندر گز	۷۴۹۲۰	۸۱۱۰	۶۰۶۶۰	۲۵۴۰	.
بندر گز	۷۴۹۲۰	۸۱۱۰	۶۰۶۶۰	۲۵۴۰	.
شهرستان علی‌آباد	۳۱۴۰۴۰	۲۵۵۹۶	۲۲۵۰۰۰	.	.
علی‌آباد	۲۲۶۳۲۰	۱۷۶۰۴	۱۲۱۷۵۰	.	.
فاضل‌آباد	۸۷۷۲۰	۷۹۹۲	۱۰۳۲۵۰	.	.
شهرستان کردکوی	۶۳۸۶۰	۲۱۲۱۸	۹۱۹۵۲	۹۹۵	.
کردکوی	۶۳۸۶۰	۲۱۲۱۸	۹۱۹۵۲	۹۹۵	.
شهرستان گرگان	۱۲۳۹۰۴۴	۳۳۵۳۰۵	۱۳۴۹۰۳۰	.	۴۳۲۵۰
جلین	۱۲۳۹۰۴۴	۳۳۵۳۰۵	۱۳۴۹۰۳۰	.	۴۳۲۵۰
شهرستان گنبدکاووس	۶۹۲۷۷۸	۳۶۸۵۹	۸۰۶۵۷۰	۱۱۰	۱۰۵۹۶
گنبدکاووس	۶۹۲۷۷۸	۳۶۸۵۹	۸۰۶۵۷۰	۱۱۰	۱۰۵۹۶
شهرستان کلاله	۶۳۳۸۰	۱۱۶۸	۵۹۷۶۰	.	.
کلاله	۶۳۳۸۰	۱۱۶۸	۵۹۷۶۰	.	.
شهرستان آزادشهر	۳۸۰۵۸	۲۶۷۶۴	۶۴۳۱۰	.	.
آزادشهر	۳۸۰۵۸	۲۶۷۶۴	۶۴۳۱۰	.	.
شهرستان رامیان	۹۹۹۰	۶۷۲	۴۳۰۰۰	.	.
خان ببین	۲۶۱۰	۲۷۶	۸۲۵۰	.	.
رامیان	۷۳۸۰	۳۹۶	۳۴۷۵۰	.	.
شهرستان مراوه‌تپه	۴۶۴۰	۱۴۴۰۱	۱۲۱۰۰	.	۱۵۰۰
مراوه	۴۶۴۰	۱۴۴۰۱	۱۲۱۰۰	.	۱۵۰۰
شهرستان گالیکش	۳۲۲۵۸	۷۰۳۹	۹۱۰۹۵	.	.
گالیکش	۳۲۲۵۸	۷۰۳۹	۹۱۰۹۵	.	.

۷۹- وزن لاشه انواع دام کشتار شده در هریک از کشتارگاه‌های استان گیلان: ۱۳۹۲ (کیلوگرم)

شرح	گوسفند و بره	بز و بزغاله	گاو و گوساله	گاو میش و بچه گاو میش	شتر و بچه شتر
کل استان	۱۴۵۹۷۹۳	۱۰۷۹۴۶۵	۹۴۶۸۱۰۸	۸۶۸۹۳	۰
شهرستان تالش	۲۸۶۳۷۰	۶۰۱۹۹	۱۲۹۹۱۸۲	۹۴۱۵	۰
تالش	۲۸۶۳۷۰	۶۰۱۹۹	۱۲۹۹۱۸۲	۹۴۱۵	۰
شهرستان رشت	۶۹۷۴۶۸	۸۵۵۴۲۳	۶۴۶۵۰۱۲	۷۷۴۷۸	۰
رشت	۶۹۷۴۶۸	۸۵۵۴۲۳	۶۴۶۵۰۱۲	۷۷۴۷۸	۰
شهرستان رودسر	۲۵۸۳۲۸	۳۹۲۰۸	۸۵۹۱۰۰	۰	۰
چابکسر	۳۵۴۴۵	۷۹۲۴	۱۴۸۰۵۰	۰	۰
رودسر	۹۹۰۱۵	۲۶۵۹۸	۴۴۲۰۵۰	۰	۰
کلاچای	۱۲۳۸۶۸	۴۶۸۶	۲۶۹۰۰۰	۰	۰
شهرستان لنگرود	۱۸۰۴۲۷	۱۱۱۷۴۵	۵۰۰۲۱۴	۰	۰
لنگرود	۱۸۰۴۲۷	۱۱۱۷۴۵	۵۰۰۲۱۴	۰	۰
شهرستان املش	۳۷۲۰۰	۱۲۸۹۰	۳۴۴۶۰۰	۰	۰
املش	۳۷۲۰۰	۱۲۸۹۰	۳۴۴۶۰۰	۰	۰

مرکز آمار ایران

۸۰- وزن لاشه انواع دام کشتار شده در هریک از کشتارگاه‌های استان لرستان: ۱۳۹۲ (کیلوگرم)

شرح	گوسفند و بره	بز و بزغاله	گاو و گوساله	گاو میش و بچه گاو میش	شتر و بچه شتر
کل استان	۳۴۴۱۴۳۴	۸۲۲۸۶۰	۴۸۷۱۵۷۰	۳۸۰	۰
شهرستان الیگودرز	۱۹۱۹۲۰	۳۱۷۲۰	۱۶۲۵۷۰	۰	۰
الیگودرز	۱۹۱۹۲۰	۳۱۷۲۰	۱۶۲۵۷۰	۰	۰
شهرستان بروجرд	۷۳۹۶۲۸	۱۱۳۹۷۹	۱۵۵۱۲۳۰	۳۸۰	۰
اشترینان	۶۱۳۰	۸۱۶	۲۷۳۰۰	۰	۰
بروجرد	۷۳۳۴۹۸	۱۱۳۱۶۳	۱۵۲۳۹۳۰	۳۸۰	۰
شهرستان خرم‌آباد	۱۷۶۸۱۲۳	۳۸۸۸۱۳	۱۸۲۳۷۱۷	۰	۰
خرم‌آباد	۱۷۶۸۱۲۳	۳۸۸۸۱۳	۱۸۲۳۷۱۷	۰	۰
شهرستان دلفان	۴۴۷۵۷	۷۹۲۰	۹۱۱۲۰	۰	۰
نورآباد	۴۴۷۵۷	۷۹۲۰	۹۱۱۲۰	۰	۰
شهرستان دورود	۲۸۷۸۱۹	۱۴۹۶۸۱	۴۹۰۹۴۵	۰	۰
دورود	۲۸۷۸۱۹	۱۴۹۶۸۱	۴۹۰۹۴۵	۰	۰
شهرستان کوه‌دشت	۱۱۶۳۱۷	۱۰۰۸۶۷	۲۶۰۷۱۸	۰	۰
کوه‌دشت	۱۱۶۳۱۷	۱۰۰۸۶۷	۲۶۰۷۱۸	۰	۰
شهرستان ازنا	۱۷۸۷۶۰	۸۳۵۵	۲۳۳۷۰۰	۰	۰
ازنا	۱۷۸۷۶۰	۸۳۵۵	۲۳۳۷۰۰	۰	۰
شهرستان پلدختر	۳۶۷۸۰	۱۸۹۱۵	۱۶۵۶۰۰	۰	۰
پلدختر	۳۶۷۸۰	۱۸۹۱۵	۱۶۵۶۰۰	۰	۰
شهرستان سلسله	۷۷۳۳۰	۲۶۱۰	۹۱۹۷۰	۰	۰
الشتر	۷۷۳۳۰	۲۶۱۰	۹۱۹۷۰	۰	۰

۸۱- وزن لاشه انواع دام کشتار شده در هریک از کشتارگاه‌های استان مازندران: ۱۳۹۲ (کیلوگرم)

شرح	گوسفند و بره	بز و بزغاله	گاو و گوساله	گاو میش و بچه گاو میش	شتر و بچه شتر
کل استان	۴۲۳۰۵۲۶	۱۵۷۴۲۵۰	۹۴۵۱۹۰۰	۹۱۰	.
شهرستان آمل	۱۳۸۰۴۵۲	۵۰۹۳۰۹	۱۳۲۴۵۴۴	.	.
آمل	۱۳۸۰۴۵۲	۵۰۹۳۰۹	۱۳۲۴۵۴۴	.	.
شهرستان بابل	۳۰۳۹۵۱	۵۵۱۵۳	۲۶۵۶۱۳۴	.	.
بابل	۳۰۳۹۵۱	۵۵۱۵۳	۲۶۵۶۱۳۴	.	.
شهرستان تنکابن	۲۶۸۰۹۱	۲۵۰۰۳۵	۱۲۳۶۹۴۶	۹۱۰	.
نشتارود	۲۶۸۰۹۱	۲۵۰۰۳۵	۱۲۳۶۹۴۶	۹۱۰	.
شهرستان رامسر	۲۲۰۸۹۳	۷۳۶۵۵	۳۹۹۶۴۹	.	.
رامسر	۱۶۹۸۱۰	۵۶۶۴۸	۲۰۳۰۳۲	.	.
کتالم و سادات شهر	۵۱۰۸۳	۱۷۰۰۷	۱۹۶۶۱۷	.	.
شهرستان ساری	۱۲۸۷۱۷۲	۵۱۰۵۴۹	۱۸۸۴۹۶۰	.	.
ساری	۱۲۸۷۱۷۲	۵۱۰۵۴۹	۱۸۸۴۹۶۰	.	.
شهرستان نور	۳۴۶۴۸۵	۴۶۱۲۲	۹۸۹۰۹۹	.	.
نور	۳۴۶۴۸۵	۴۶۱۲۲	۹۸۹۰۹۹	.	.
شهرستان نوشهر	۱۱۶۸۵۷	۵۸۷۰۲	۳۱۰۴۴۸	.	.
نوشهر	۱۱۶۸۵۷	۵۸۷۰۲	۳۱۰۴۴۸	.	.
شهرستان چالوس	۳۰۶۶۲۵	۷۰۷۲۵	۶۵۰۱۲۰	.	.
چالوس	۱۸۹۲۵۷	۲۲۴۸۴	۴۸۲۶۳۵	.	.
کلاردشت	۶۸۱۷۰	۲۹۶۲۵	۹۴۸۹۰	.	.
مرزن‌آباد	۴۹۱۹۸	۱۸۶۱۶	۷۲۵۹۵	.	.

۸۲- وزن لاشه انواع دام کشتار شده در هریک از کشتارگاه‌های استان مرکزی: ۱۳۹۲ (کیلوگرم)

شرح	گوسفند و بره	بز و بزغاله	گاو و گوساله	گاو میش و بچه گاو میش	شتر و بچه شتر
کل استان	۱۹۴۷۷۵۵	۱۲۴۶۸۶۴	۵۰۸۹۰۰۵	۰	۱۷۵
شهرستان اراک	۸۳۸۷۶۱	۱۰۵۵۹۴۱	۲۶۰۵۲۸۵	۰	۰
اراک	۸۳۸۷۶۱	۱۰۵۵۹۴۱	۲۶۰۵۲۸۵	۰	۰
شهرستان آشتیان	۵۴۲۷۵	۳۱۲۰	۷۴۱۴۰	۰	۰
آشتیان	۵۴۲۷۵	۳۱۲۰	۷۴۱۴۰	۰	۰
شهرستان تفرش	۸۰۵۰۳	۱۱۶۷۶	۱۳۳۳۱۶	۰	۰
تفرش	۸۰۵۰۳	۱۱۶۷۶	۱۳۳۳۱۶	۰	۰
شهرستان خمین	۱۷۵۰۷۷	۱۶۸۳۰	۵۸۶۲۳۰	۰	۰
خمین	۱۷۵۰۷۷	۱۶۸۳۰	۵۸۶۲۳۰	۰	۰
شهرستان دلیرجان	۱۲۰۴۹۵	۵۳۸۶۵	۳۶۱۷۴۰	۰	۱۷۵
دلیرجان	۱۱۰۸۲۲	۵۱۸۹۷	۳۴۷۳۹۰	۰	۱۷۵
نراق	۹۶۷۳	۱۹۶۸	۱۴۳۵۰	۰	۰
شهرستان ساوه	۱۷۱۱۷۰	۳۷۸۵۵	۵۷۶۵۶۰	۰	۰
ساوه	۱۷۱۱۷۰	۳۷۸۵۵	۵۷۶۵۶۰	۰	۰
شهرستان شازند	۱۶۱۹۷۶	۸۳۸۷	۴۳۸۹۹۶	۰	۰
آستانه	۱۱۱۴۶	۱۳۶۹	۲۰۱۹۲	۰	۰
شازند	۱۵۰۸۳۰	۷۰۱۸	۴۱۸۸۰۴	۰	۰
شهرستان محلات	۲۶۰۷۸۱	۴۵۹۲۵	۱۰۶۷۲۶	۰	۰
محلات	۲۶۰۷۸۱	۴۵۹۲۵	۱۰۶۷۲۶	۰	۰
شهرستان زرنديه	۴۳۱۶۸	۸۴۹۸	۱۱۶۵۴۲	۰	۰
زاویه	۴۳۱۶۸	۸۴۹۸	۱۱۶۵۴۲	۰	۰
شهرستان کمیجان	۲۰۲۲۰	۴۷۶۷	۶۹۷۳۹	۰	۰
کمیجان	۲۰۲۲۰	۴۷۶۷	۶۹۷۳۹	۰	۰
شهرستان خنداب	۲۱۳۲۹	۰	۱۹۷۳۱	۰	۰
خنداب	۲۱۳۲۹	۰	۱۹۷۳۱	۰	۰

۸۳- وزن لاشه انواع دام کشتار شده در هریک از کشتارگاه‌های استان هرمزگان: ۱۳۹۲ (کیلوگرم)

شرح	گوسفند و بره	بز و بزغاله	گاو و گوساله	گاو میش و بچه گاو میش	شتر و بچه شتر
کل استان	۲۷۳۲۳۷	۳۲۵۳۸۳	۱۵۹۱۴۹۸	۰	۲۵۰۹۱
شهرستان بندر عباس	۲۵۴۱۱۵	۲۵۵۲۳۱	۱۱۷۷۱۸۰	۰	۸۲۷۱
بندر عباس	۲۵۴۱۱۵	۲۵۵۲۳۱	۱۱۷۷۱۸۰	۰	۸۲۷۱
شهرستان بندر لنگه	۲۴۳	۱۵۶۷	۱۵۸۲۴۰	۰	۰
بندر لنگه	۲۴۳	۱۵۶۷	۱۵۸۲۴۰	۰	۰
شهرستان قشم	۵۸۵۹	۵۹۲۸	۴۴۷۹۰	۰	۷۶۰
قشم	۵۸۵۹	۵۹۲۸	۴۴۷۹۰	۰	۷۶۰
شهرستان میناب	۴۵۱۱	۲۱۶۹۶	۹۶۵۶۰	۰	۱۰۰
میناب	۴۵۱۱	۲۱۶۹۶	۹۶۵۶۰	۰	۱۰۰
شهرستان جاسک	۳۶۳۵	۷۹۲۸	۱۴۹۵۰	۰	۱۴۹۱۰
بندر جاسک	۳۶۳۵	۷۹۲۸	۱۴۹۵۰	۰	۱۴۹۱۰
شهرستان رودان	۰	۱۵۵۷۰	۶۱۷۶۰	۰	۰
دهبارز	۰	۱۵۵۷۰	۶۱۷۶۰	۰	۰
شهرستان حاجه آباد	۴۸۷۴	۱۳۹۹۵	۳۵۲۶۸	۰	۱۰۵۰
حاجه آباد	۴۸۷۴	۱۳۹۹۵	۳۵۲۶۸	۰	۱۰۵۰
شهرستان یارسیان	۰	۳۴۶۸	۲۷۵۰	۰	۰
پارسیان	۰	۳۴۶۸	۲۷۵۰	۰	۰

۸۴- وزن لاشه انواع دام کشتار شده در هریک از کشتارگاه‌های استان همدان: ۱۳۹۲ (کیلوگرم)

شرح	گوسفند و بره	بز و بزغاله	گاو و گوساله	گاو میش و بچه گاو میش	شتر و بچه شتر
کل استان	۳۲۵۰۰۹۷	۳۷۰۸۸۵	۵۰۷۳۹۷۵	۰	۰
شهرستان تویسرکان	۴۲۴۸۰۰	۷۴۰۷۵	۵۳۶۵۰۰	۰	۰
تویسرکان	۴۲۴۸۰۰	۷۴۰۷۵	۵۳۶۵۰۰	۰	۰
شهرستان ملایر	۵۴۱۶۲۲	۳۷۷۹۵	۲۲۹۰۳۰	۰	۰
ملایر	۵۴۱۶۲۲	۳۷۷۹۵	۲۲۹۰۳۰	۰	۰
شهرستان نهاوند	۲۷۷۵۸۰	۴۳۱۴۰	۱۴۹۸۳۷۰	۰	۰
نهاوند	۲۷۷۵۸۰	۴۳۱۴۰	۱۴۹۸۳۷۰	۰	۰
شهرستان کیبودرآهنگ	۸۸۵۸۳	۹۰۹۹	۲۰۲۰۷۰	۰	۰
کیبودرآهنگ	۸۸۵۸۳	۹۰۹۹	۲۰۲۰۷۰	۰	۰
شهرستان اسدآباد	۵۲۴۰۰	۱۳۶۰	۹۷۹۵۰	۰	۰
اسدآباد	۵۲۴۰۰	۱۳۶۰	۹۷۹۵۰	۰	۰
شهرستان بهار	۱۷۶۵۰۰۰	۲۰۲۷۰۸	۲۲۷۴۶۰۰	۰	۰
صالح آباد	۱۷۶۵۰۰۰	۲۰۲۷۰۸	۲۲۷۴۶۰۰	۰	۰
شهرستان رزن	۴۰۸۶۲	۲۶۰۸	۱۱۸۲۰۵	۰	۰
رزن	۴۰۸۶۲	۲۶۰۸	۱۱۸۲۰۵	۰	۰
شهرستان فامنین	۵۹۲۵۰	۱۰۰	۱۱۷۲۵۰	۰	۰
فامنین	۵۹۲۵۰	۱۰۰	۱۱۷۲۵۰	۰	۰

۸۵- وزن لاشه انواع دام کشتار شده در هریک از کشتارگاه‌های استان یزد: ۱۳۹۲ (کیلوگرم)

شرح	گوسفند و بره	بز و بزغاله	گاو و گوساله	گاو میش و بچه گاو میش	شتر و بچه شتر
کل استان	۲۸۵۴۵۱۹	۱۵۴۵۵۸۹	۱۳۶۶۷۶۱	۰	۱۶۵۹۳۱۵
شهرستان اردکان	۱۲۶۸۳۳	۹۵۲۶۳	۱۲۹۴۹۰	۰	۱۷۳۴۶۰
اردکان	۱۲۶۸۳۳	۹۵۲۶۳	۱۲۹۴۹۰	۰	۱۷۳۴۶۰
شهرستان بافق	۲۵۵۴۵	۴۰۷۸۵	۸۲۳۲۰	۰	۵۹۲۲۰
بافق	۲۵۵۴۵	۴۰۷۸۵	۸۲۳۲۰	۰	۵۹۲۲۰
شهرستان مهریز	۹۶۱۲۷۹	۶۷۷۷۳۲	۵۱۷۷۸۰	۰	۶۰۱۸۸۰
مهریز	۹۶۱۲۷۹	۶۷۷۷۳۲	۵۱۷۷۸۰	۰	۶۰۱۸۸۰
شهرستان میبد	۲۱۳۸۸۸	۷۹۸۷۲	۱۱۱۲۰۰	۰	۱۶۸۰۸۰
میبد	۲۱۳۸۸۸	۷۹۸۷۲	۱۱۱۲۰۰	۰	۱۶۸۰۸۰
شهرستان ابرکوه	۹۸۹۵۲	۴۶۵۲۵	۱۹۸۰۰۰	۰	۴۱۱۴۰
ابرکوه	۹۸۹۵۲	۴۶۵۲۵	۱۹۸۰۰۰	۰	۴۱۱۴۰
شهرستان صدوق	۱۲۷۲۲۵۲	۵۵۶۵۶۶	۲۴۲۸۵۶	۰	۵۵۸۳۲۷
اشکذر	۱۲۷۲۲۵۲	۵۵۶۵۶۶	۲۴۲۸۵۶	۰	۵۵۸۳۲۷
شهرستان خاتم	۱۱۷۷۱۵	۳۴۴۲۶	۶۸۶۶۵	۰	۳۳۶۰۸
مروست	۶۷۶۷۳	۱۲۴۹۴	۴۲۰۶۵	۰	۴۹۲۰
هرات	۵۰۰۴۲	۲۱۹۳۲	۲۶۶۰۰	۰	۲۸۶۸۸
شهرستان بهاباد	۳۸۰۵۵	۱۴۴۲۰	۱۶۴۵۰	۰	۲۳۶۰۰
بهاباد	۳۸۰۵۵	۱۴۴۲۰	۱۶۴۵۰	۰	۲۳۶۰۰

مرکز آمار ایران

۸۶- میانگین وزن لاشه یک رأس از انواع دام کشتار شده در هریک از کشتارگاه‌های استان آذربایجان شرقی: ۱۳۹۲

(کیلوگرم)

شرح	گوسفند و بره	بز و بزغاله	گاو و گوساله	گاو میش و بچه گاو میش	شتر و بچه شتر
کل استان	۲۰/۲۴	۱۹/۱۳	۲۱۲/۱۵	۲۰۳/۹۵	۲۱۴/۱۵
شهرستان اهر	۲۴/۹۵	۲۰	۱۴۹/۶۲	۲۰۰/۸۹	.
اهر	۲۴/۹۵	۲۰	۱۴۹/۶۲	۲۰۰/۸۹	.
شهرستان تبریز	۲۰/۰۱	۱۹/۷۸	۲۵۵/۷۱	۲۴۳/۳۷	۱۸۹/۳۳
تبریز	۲۰/۰۱	۱۹/۷۸	۲۵۵/۷۱	۲۴۳/۳۷	۱۸۹/۳۳
شهرستان سراب	۲۴/۹۲	۲۰/۰۸	۱۵۹/۸۴	۱۶۱/۵۸	.
مهربان	۲۴/۲۸	.	۱۶۰	.	.
سراب	۲۴/۹۴	۲۰/۰۸	۱۵۹/۸۱	۱۶۱/۵۸	.
شهرستان مراغه	۲۰	۱۵	۱۶۱/۲۷	۱۶۶/۹۰	۷۰
مراغه	۲۰	۱۵	۱۶۱/۲۷	۱۶۶/۹۰	۷۰
شهرستان مرند	۲۴/۰۹	۲۳/۹۷	۱۸۰/۶۳	۱۷۸/۷۷	.
زنوز	۲۲/۸۲	.	۱۶۵/۸۴	.	.
مرند	۲۴/۱۱	۲۳/۹۷	۱۸۱/۰۶	۱۷۸/۷۷	.
شهرستان میانه	۱۸	۱۵	۱۸۰	۱۵۰	.
میانه	۱۸	۱۵	۱۸۰	۱۵۰	.
شهرستان بناب	۱۹/۹۲	۱۹/۹۱	۱۹۹/۰۲	۲۰۱/۵۶	۲۵۰/۹۰
بناب	۱۹/۹۲	۱۹/۹۱	۱۹۹/۰۲	۲۰۱/۵۶	۲۵۰/۹۰
شهرستان بستان‌آباد	۲۵	.	۱۸۹/۸۸	.	.
بستان‌آباد	۲۵	.	۱۸۹/۸۸	.	.
شهرستان شبستر	۱۷/۵۸	۱۶/۳۴	۱۸۷/۱۸	۱۷۸/۰۱	.
شبستر	۱۷/۵۸	۱۶/۳۴	۱۸۷/۱۸	۱۷۸/۰۱	.
شهرستان کلیبر	۲۳/۰۲	۲۳/۴۸	۱۴۲/۶۰	.	.
کلیبر	۲۳/۰۲	۲۳/۴۸	۱۴۲/۶۰	.	.
شهرستان هریس	۲۹/۱۳	۲۰	۱۷۶/۳۸	۱۷۴/۳۶	.
هریس	۲۹/۱۳	۲۰	۱۷۶/۳۸	۱۷۴/۳۶	.
شهرستان جلفا	۱۹/۱۸	۱۸	۱۸۴/۹۸	۱۸۰	.
هادی شهر	۱۹/۱۸	۱۸	۱۸۴/۹۸	۱۸۰	.
شهرستان ورزقان	۲۰/۷۴	.	۲۰۰	۲۰۲	.
ورزقان	۲۰/۷۴	.	۲۰۰	۲۰۲	.

۸۷- میانگین وزن لاشه یک رأس از انواع دام کشتار شده در هریک از کشتارگاه‌های استان آذربایجان غربی: ۱۳۹۲

(کیلوگرم)

شرح	گوسفند و بره	بز و بزغاله	گاو و گوساله	گاو میش و بچه گاو میش	شتر و بچه شتر
کل استان	۲۰/۹۸	۱۳/۴۰	۱۸۱/۷۲	۱۴۲/۰۶	.
شهرستان ارومیه	۲۴/۰۵	۱۶/۹۸	۱۹۱/۴۸	۱۳۳/۳۸	.
ارومیه	۲۴/۰۵	۱۶/۹۸	۱۹۱/۴۸	۱۳۳/۳۸	.
شهرستان پیرانشهر	۱۷/۰۲	۱۳/۹۷	۱۲۰/۹۳	.	.
پیرانشهر	۱۷/۰۲	۱۳/۹۷	۱۲۰/۹۳	.	.
شهرستان خوی	۱۸	۱۷	۱۶۴/۲۱	۱۷۸/۳۷	.
خوی	۱۸	۱۷	۱۶۴/۲۱	۱۷۸/۳۷	.
شهرستان سردشت	۲۳/۸۹	۱۹/۰۱	۱۶۷/۹۳	.	.
سردشت	۲۳/۸۹	۱۹/۰۱	۱۶۷/۹۳	.	.
شهرستان سلماس	۲۰	۱۵	۱۵۲/۲۵	۲۰۰	.
سلماس	۲۰	۱۵	۱۵۲/۲۵	۲۰۰	.
شهرستان ماکو	۱۸/۱۲	۱۵/۶۵	۱۷۰/۸۴	۱۵۳/۶۴	.
ماکو	۱۸/۱۲	۱۵/۶۵	۱۷۰/۸۴	۱۵۳/۶۴	.
شهرستان مهاباد	۱۲/۰۳	۸/۶۶	۱۵۰/۵۵	۱۲۵/۷۶	.
مهاباد	۱۲/۰۳	۸/۶۶	۱۵۰/۵۵	۱۲۵/۷۶	.
شهرستان میاندوآب	۲۸/۲۰	۱۸/۹۱	۲۵۹/۱۸	۲۸۲/۸۷	.
میاندوآب	۲۸/۲۰	۱۸/۹۱	۲۵۹/۱۸	۲۸۲/۸۷	.
شهرستان نقده	۱۵/۲۱	۱۳/۴۷	۱۱۰/۵۶	۱۷۳/۷۱	.
نقده	۱۵/۲۱	۱۳/۴۷	۱۱۰/۵۶	۱۷۳/۷۱	.
شهرستان بوکان	۲۵	۲۰	۲۴۶/۹۶	.	.
بوکان	۲۵	۲۰	۲۴۶/۹۶	.	.
شهرستان شاهین دژ	۲۴/۶۹	۲۰/۱۲	۱۹۶/۵۹	۲۰۰	.
شاهین دژ	۲۴/۶۹	۲۰/۱۲	۱۹۶/۵۹	۲۰۰	.
شهرستان تکاب	۲۵	۲۰	۱۵۹/۲۷	.	.
تکاب	۲۵	۲۰	۱۵۹/۲۷	.	.
شهرستان اشنویه	۲۷/۹۸	۱۲/۵۰	۱۶۹/۹۶	۲۵۰	.
اشنویه	۲۷/۹۸	۱۲/۵۰	۱۶۹/۹۶	۲۵۰	.
شهرستان چالدران	۲۰/۰۷	۱۵/۲۵	۱۵۱/۵۰	۲۰۲/۷۸	.
سیه‌چشمه	۲۰/۰۷	۱۵/۲۵	۱۵۱/۵۰	۲۰۲/۷۸	.
شهرستان پلدشت	۲۰/۵۲	۱۴/۹۱	۱۱۸/۵۰	.	.
پلدشت	۲۰/۵۲	۱۴/۹۱	۱۱۸/۵۰	.	.
شهرستان چایپاره	۲۰	۱۹/۷۸	۲۰۲/۱۰	۲۰۰	.
قره‌ضیاءالدین	۲۰	۱۹/۷۸	۲۰۲/۱۰	۲۰۰	.
شهرستان شوط	۲۰/۰۴	۱۷/۱۳	۲۱۹/۷۸	.	.
شوط	۲۰/۰۴	۱۷/۱۳	۲۱۹/۷۸	.	.

۸۸- میانگین وزن لاشه یک رأس از انواع دام کشتار شده در هریک از کشتارگاه‌های استان اردبیل: ۱۳۹۲ (کیلوگرم)

شرح	گوسفند و بره	بز و بزغاله	گاو و گوساله	گاو میش و بچه گاو میش	شتر و بچه شتر
کل استان	۲۰/۱۰	۱۵/۲۶	۱۶۷/۳۵	۱۷۴/۰۹	۰
شهرستان اردبیل	۲۰/۲۷	۱۵/۹۴	۱۷۶/۹۳	۱۷۶/۳۱	۰
اردبیل	۲۰/۲۷	۱۵/۹۴	۱۷۶/۹۳	۱۷۶/۳۱	۰
شهرستان بیله‌سوار	۲۰/۷۰	۹/۸۲	۱۱۸/۵۳	۱۴۴/۹۷	۰
بیله‌سوار	۲۰/۷۰	۹/۸۲	۱۱۸/۵۳	۱۴۴/۹۷	۰
شهرستان خلخال	۱۸/۵۰	۱۶/۳۳	۱۴۹/۴۸	۱۵۰	۰
خلخال	۱۸	۱۵	۱۵۰	۱۵۰	۰
هشتجین	۲۴/۱۴	۱۹/۲۶	۱۵۰	۰	۰
کلور	۱۸	۱۵	۱۲۰	۰	۰
شهرستان مشکین‌شهر	۲۰	۱۴/۸۰	۱۷۰/۸۳	۲۱۷/۸۹	۰
مشکین‌شهر	۲۰	۱۴/۸۰	۱۷۰/۸۳	۲۱۷/۸۹	۰
شهرستان گرمی	۱۷	۱۵	۱۳۰	۱۳۰	۰
گرمی	۱۷	۱۵	۱۳۰	۱۳۰	۰
شهرستان پارس‌آباد	۱۹/۳۵	۱۴/۳۴	۱۸۵/۰۴	۱۷۹/۸۱	۰
پارس‌آباد	۱۹/۳۹	۱۴/۴۱	۱۸۵/۹۹	۱۸۵/۵۰	۰
اصلاندوز	۱۹/۲۰	۱۴/۰۵	۱۶۹/۴۸	۱۷۹/۶۴	۰
شهرستان کوثر	۱۹/۲۶	۱۴/۶۶	۱۴۸/۵۱	۱۵۰	۰
گیوی	۱۹/۲۶	۱۴/۶۶	۱۴۸/۵۱	۱۵۰	۰
شهرستان نمین	۱۷/۹۸	۰	۱۵۰	۰	۰
نمین	۱۷/۹۸	۰	۱۵۰	۰	۰
شهرستان نیر	۲۰	۱۴/۰۲	۱۵۸/۴۵	۱۷۲/۰۲	۰
نیر	۲۰	۱۴/۰۲	۱۵۸/۴۵	۱۷۲/۰۲	۰

۸۹- میانگین وزن لاشه یک رأس از انواع دام کشتار شده در هریک از کشتارگاه‌های استان اصفهان: ۱۳۹۲ (کیلوگرم)

شرح	گوسفند و بره	بز و بزغاله	گاو و گوساله	گاو میش و بچه گاو میش	شتر و بچه شتر
کل استان	۱۷/۹۱	۱۳/۵۲	۲۲۳/۳۲	۱۹۶/۲۸	۲۷۷/۷۰
شهرستان اردستان	۲۵	۱۵	۲۰۰	.	۲۵۰
اردستان	۲۵	۱۵	۲۰۰	.	۲۵۰
شهرستان اصفهان	۱۸/۸۹	۱۴/۰۸	۲۱۶/۰۱	.	۱۶۹/۸۶
کوهپایه	۱۹/۰۵	۱۲/۹۹	.	.	.
ورزنه	۱۸	۱۴	۱۹۳/۸۱	.	۱۶۸/۷۰
هرند	۱۹/۶۵	۱۳/۵۲	۲۳۹/۷۶	.	۲۱۸
محمدآباد	۲۷/۶۱	۲۱/۲۰	۳۲۶/۶۰	.	.
شهرستان خوانسار	۲۰	۱۵/۰۵	۱۰۹/۴۱	.	.
خوانسار	۲۰	۱۵/۰۵	۱۰۹/۴۱	.	.
شهرستان سمیرم	۱۵	۱۵	۱۵۰	.	.
سمیرم	۱۵	۱۵	۱۵۰	.	.
شهرستان فریدن	۲۲/۱۴	۱۵/۲۸	۱۲۹/۷۸	.	.
بوئین و میاندشت	۲۰/۱۴	۱۵	۱۰۳/۲۷	.	.
داران	۲۳/۵۷	۱۵/۷۵	۱۵۰	.	.
شهرستان فریدون شهر	۲۴/۱۹	۱۸/۰۴	۱۸۰/۳۷	.	۲۰۰
فریدون شهر	۲۴/۱۹	۱۸/۰۴	۱۸۰/۳۷	.	۲۰۰
شهرستان شهرضا	۱۵/۱۹	۱۵/۲۲	۱۵۳/۱۰	.	۱۵۰
شهرضا	۱۵/۱۹	۱۵/۲۲	۱۵۳/۱۰	.	۱۵۰
شهرستان کاشان	۱۸/۵۶	۱۵/۳۰	۲۴۱/۱۱	.	.
کاشان	۱۸/۵۶	۱۵/۳۰	۲۴۱/۱۱	.	.
شهرستان گلپایگان	۲۱/۹۶	۱۶/۹۴	۲۵۰	.	.
گلپایگان	۲۱/۹۶	۱۶/۹۴	۲۵۰	.	.

۸۹- میانگین وزن لاشه یک رأس از انواع دام کشتار شده در هریک از کشتارگاه‌های استان اصفهان: ۱۳۹۲ (دنباله)

(کیلوگرم)

شرح	گوسفند و بره	بز و بزغاله	گاو و گوساله	گاو میش و بچه گاو میش	شتر و بچه شتر
شهرستان لنجان	۲۰/۰۹	۱۳/۰۹	۲۷۱/۲۲	۲۰۹/۲۶	۲۰۶/۶۷
باغ بهادران	۱۹/۹۸	۱۵	۱۵۰	۰	۱۵۰
زرین شهر	۲۰/۱۱	۱۲/۰۷	۲۷۴/۰۴	۲۰۹/۲۶	۲۱۲/۲۳
شهرستان نائین	۲۵	۲۰	۲۴۸/۰۲	۰	۲۳۴/۰۹
انارک	۲۵	۰	۰	۰	۱۰۰
نائین	۲۵	۲۰	۲۴۸/۰۲	۰	۲۳۷/۰۲
شهرستان نجف‌آباد	۱۸/۱۰	۱۸/۰۲	۱۸۱/۸۴	۱۸۰	۳۰۰
دهق	۲۲/۷۲	۱۷/۳۰	۱۹۸/۴۱	۰	۰
علویچه	۲۲/۰۱	۱۵/۶۷	۲۶۲/۸۲	۰	۰
نجف‌آباد	۱۸	۱۸/۰۶	۱۸۰	۱۸۰	۳۰۰
شهرستان نطنز	۲۱/۴۳	۱۶/۱۲	۲۱۰/۱۹	۰	۱۳۳/۳۳
بادرود	۲۱/۴۳	۱۶/۱۲	۲۱۰/۱۹	۰	۱۳۳/۳۳
شهرستان شاهین‌شهر و میمه	۱۲/۵۳	۱۰/۲۵	۳۲۳/۶۸	۰	۱۹۶/۸۰
کشتارگاه شاهین‌شهر	۱۲/۴۴	۱۰/۲۱	۳۲۹/۷۱	۰	۱۹۹/۷۸
کشتارگاه میمه	۲۱/۶۱	۱۹/۰۷	۲۶۲/۴۶	۰	۱۷۰
شهرستان مبارکه	۲۹/۴۶	۲۰/۰۶	۲۲۸/۴۸	۰	۲۰۱/۷۴
مبارکه	۲۹/۴۶	۲۰/۰۶	۲۲۸/۴۸	۰	۲۰۱/۷۴
شهرستان تیران و کرون	۲۸/۳۳	۲۲/۵۷	۳۰۰	۰	۳۰۵/۳۱
تیران	۲۸/۳۳	۲۲/۵۷	۳۰۰	۰	۳۰۵/۳۱
شهرستان چادگان	۲۰	۱۵	۱۰۰	۰	۱۰۰
رزوه	۲۰	۱۵	۱۰۰	۰	۱۰۰
شهرستان دهاقان	۱۴/۵۲	۱۲/۰۵	۲۲۵/۲۳	۰	۰
دهاقان	۱۴/۵۲	۱۲/۰۵	۲۲۵/۲۳	۰	۰
شهرستان خور و بیابانک	۳۰/۷۵	۲۱/۴۵	۲۹۷/۷۸	۰	۲۱۷/۳۱
خور	۳۰/۷۵	۲۱/۴۵	۲۹۷/۷۸	۰	۲۱۷/۳۱
سایر کشتارگاه‌ها	۱۷/۵۶	۱۲/۷۰	۲۳۲/۹۰	۱۷۴	۱۸۵/۳۲
سایر کشتارگاه‌ها	۱۷/۵۶	۱۲/۷۰	۲۳۲/۹۰	۱۷۴	۱۸۵/۳۲

۹۰- میانگین وزن لاشه یک رأس از انواع دام کشتار شده در هریک از کشتارگاه‌های استان البرز: ۱۳۹۲ (کیلوگرم)

شرح	گوسفند و بره	بز و بزغاله	گاو و گوساله	گاو میش و بچه گاو میش	شتر و بچه شتر
کل استان	۱۵/۹۴	۱۳/۹۲	۱۹۷/۸۵	.	.
شهرستان کرج	۱۶	۱۳/۹۱	۱۹۴/۲۳	.	.
کرج	۱۶	۱۳/۹۱	۱۹۴/۲۳	.	.
سایر کشتارگاه‌ها	۱۴/۸۵	۱۴	۲۱۸/۶۶	.	.
سایر کشتارگاه‌ها	۱۴/۸۵	۱۴	۲۱۸/۶۶	.	.

۹۱- میانگین وزن لاشه یک رأس از انواع دام کشتار شده در هریک از کشتارگاه‌های استان ایلام: ۱۳۹۲ (کیلوگرم)

شرح	گوسفند و بره	بز و بزغاله	گاو و گوساله	گاو میش و بچه گاو میش	شتر و بچه شتر
کل استان	۲۱/۷۶	۱۸/۸۵	۱۹۹/۸۵	۲۲۰	.
شهرستان ایلام	۱۷/۶۵	۱۵/۱۴	۱۸۰/۹۹	۲۲۰	.
ایلام	۱۷/۶۵	۱۵/۱۴	۱۸۰/۹۹	۲۲۰	.
شهرستان دره شهر	۱۸/۰۵	۱۶/۴۷	۳۴۵/۹۳	.	.
بدره	۱۸	۱۶/۷۲	۳۵۷/۲۵	.	.
دره شهر	۱۸/۲۳	۱۶/۲۰	۳۳۱/۶۷	.	.
شهرستان دهلران	۲۱/۵۸	۱۸/۳۷	۱۸۴/۸۷	.	.
میمه	۱۸/۶۰	۱۷/۰۴	۲۰۰	.	.
دهلران	۲۱/۷۶	۱۹/۰۲	۱۸۴/۸۲	.	.
پهله	۱۶/۰۹	۱۶/۱۵	.	.	.
شهرستان شیروان و چرداول	۱۶/۷۶	۱۲/۶۶	۱۶۹/۱۰	.	.
سرابله	۱۶/۷۶	۱۲/۶۶	۱۶۹/۱۰	.	.
شهرستان مهران	۲۱/۸۷	۱۹/۵۶	۲۱۱/۶۵	.	.
مهران	۲۱/۸۷	۱۹/۵۶	۲۱۱/۶۵	.	.
شهرستان آبدانان	۲۳/۳۳	۱۵/۷۱	۲۰۳/۲۳	.	.
آبدانان	۲۳/۳۳	۱۵/۷۱	۲۰۳/۲۳	.	.
شهرستان ایوان	۴۳/۲۹	۳۲/۰۸	۱۶۲/۱۸	.	.
ایوان	۴۳/۲۹	۳۲/۰۸	۱۶۲/۱۸	.	.
شهرستان ملکشاهی	۲۰/۶۴	۱۷/۴۵	۲۱۰	.	.
ارکواز	۲۰/۶۴	۱۷/۴۵	۲۱۰	.	.
شهرستان شیروان	۱۵	۱۴/۱۱	۷۷/۷۱	.	.
لومار	۱۵	۱۴/۱۱	۷۷/۷۱	.	.

۹۲- میانگین وزن لاشه یک رأس از انواع دام کشتار شده در هریک از کشتارگاه‌های استان بوشهر: ۱۳۹۲ (کیلوگرم)

شرح	گوسفند و بره	بز و بزغاله	گاو و گوساله	گاو میش و بچه گاو میش	شتر و بچه شتر
کل استان	۱۸/۲۳	۱۳/۹۳	۱۵۵/۱۷	۰	۱۸۸
شهرستان بوشهر	۲۰	۱۵	۱۵۰	۰	۲۰۸/۵۷
چاهکوتاه	۲۰	۱۵	۱۵۰	۰	۲۰۸/۵۷
شهرستان دشتی	۱۳/۲۹	۱۱/۱۲	۱۲۹/۰۵	۰	۰
خورموج	۱۳/۲۹	۱۱/۱۲	۱۲۹/۰۵	۰	۰
شهرستان کنگان	۱۸	۱۲	۱۴۰/۷۹	۰	۱۴۰
بندر کنگان	۱۸	۱۲	۱۴۰/۷۹	۰	۱۴۰
شهرستان گناوه	۱۵/۵۲	۱۲/۳۱	۱۸۱/۲۲	۰	۰
بندر گناوه	۱۵/۵۲	۱۲/۳۱	۱۸۱/۲۲	۰	۰
شهرستان دیلم	۲۰	۱۵	۲۰۰	۰	۰
بندر دیلم	۲۰	۱۵	۲۰۰	۰	۰

مرکز آمار ایران

۹۳- میانگین وزن لاشه یک رأس از انواع دام کشتار شده در هریک از کشتارگاه‌های استان تهران: ۱۳۹۲ (کیلوگرم)

شرح	گوسفند و بره	بز و بزغاله	گاو و گوساله	گاو میش و بچه گاو میش	شتر و بچه شتر
کل استان	۱۵/۵۴	۱۴/۸۹	۱۶۱/۱۷	۱۸۲/۶۷	۱۴۹/۶۸
شهرستان دماوند	۱۴/۰۸	۱۲	۱۴۹/۹۹	.	.
دماوند	۱۴	۱۲	۱۵۰	.	.
رودهن	۱۴/۱۹	۱۲	۱۴۹/۹۸	.	.
شهرستان شمیرانات	۱۷/۱۹	۱۳/۵۱	۲۴۷/۷۶	.	.
لواسان	۱۷/۱۹	۱۳/۵۱	۲۴۷/۷۶	.	.
شهرستان فیروزکوه	۱۷/۹۳	۱۱/۱۷	۲۲۲/۲۸	.	.
دام فیروزکوه	۱۷/۹۳	۱۱/۱۷	۲۲۲/۲۸	.	.
سایر کشتارگاه‌ها	۱۵/۵۴	۱۵/۳۲	۱۶۰/۹۰	۱۸۲/۶۷	۱۴۹/۶۸
سایر کشتارگاه‌ها	۱۵/۵۴	۱۵/۳۲	۱۶۰/۹۰	۱۸۲/۶۷	۱۴۹/۶۸

مرکز آمار ایران

۹۴- میانگین وزن لاشه یک رأس از انواع دام کشتار شده در هریک از کشتارگاه‌های استان چهارمحال و بختیاری: ۱۳۹۲ (کیلوگرم)

شرح	گوسفند و بره	بز و بزغاله	گاو و گوساله	گاو میش و بچه گاو میش	شتر و بچه شتر
کل استان	۱۸/۲۹	۱۴/۶۸	۱۶۶/۰۵	۰	۱۶۰/۵۹
شهرستان بروجن	۱۵	۱۲	۱۵۰	۰	۱۵۰
بلداجی	۱۵	۱۲	۱۵۰	۰	۱۵۰
بروجن	۱۵	۱۲	۱۵۰	۰	۱۵۰
فردانیه	۱۵	۱۲	۱۵۰	۰	۰
گندمان	۱۵	۱۲	۱۵۰	۰	۰
شهرستان شهرکرد	۲۰	۱۵/۸۳	۲۱۱/۹۶	۰	۲۰۰
فرخ شهر	۲۰	۱۵/۸۳	۲۱۱/۹۶	۰	۲۰۰
شهرستان فارسان	۱۸	۱۴	۱۴۹/۹۳	۰	۱۵۰
جونقان	۱۸	۱۴	۱۴۹/۹۳	۰	۱۵۰
شهرستان لردگان	۲۲/۸۰	۱۶/۵۹	۱۶۱/۵۸	۰	۰
لردگان	۲۲/۸۰	۱۶/۵۹	۱۶۱/۵۸	۰	۰
شهرستان اردل	۲۵	۲۰	۲۰۰	۰	۰
اردل	۲۵	۲۰	۲۰۰	۰	۰
شهرستان کیار	۱۸/۹۵	۱۶/۷۴	۱۹۳/۵۳	۰	۰
ناغان	۱۸/۹۵	۱۶/۷۴	۱۹۳/۵۳	۰	۰
شهرستان سامان	۱۹/۵۵	۱۵	۲۰۰	۰	۱۵۰
سامان	۱۹/۵۵	۱۵	۲۰۰	۰	۱۵۰
شهرستان بن	۲۰	۱۵	۲۰۰	۰	۱۵۰
بن	۲۰	۱۵	۲۰۰	۰	۱۵۰

۹۵- میانگین وزن لاشه یک رأس از انواع دام کشتار شده در هریک از کشتارگاه‌های استان خراسان جنوبی: ۱۳۹۲

(کیلوگرم)

شرح	گوسفند و بره	بز و بزغاله	گاو و گوساله	گاو میش و بچه گاو میش	شتر و بچه شتر
کل استان	۱۷/۱۲	۱۲/۳۶	۱۹۶/۰۸	۸۳/۳۹	۱۶۹/۱۰
شهرستان بیرجند	۱۳/۴۸	۱۱/۰۱	۱۷۴/۹۴	۰	۱۹۴/۹۹
بیرجند	۱۳/۴۸	۱۱/۰۱	۱۷۴/۹۴	۰	۱۹۴/۹۹
شهرستان درمیان	۲۲	۱۷	۱۸۰	۰	۰
اسدیه	۲۲	۱۷	۱۸۰	۰	۰
شهرستان سربیشه	۱۸/۱۶	۱۵/۰۷	۱۶۸/۶۲	۰	۱۴۰
سربیشه	۱۸/۱۶	۱۵/۰۷	۱۶۸/۶۲	۰	۱۴۰
شهرستان قائنات	۲۵/۴۱	۱۹/۷۳	۲۳۹/۸۵	۱۰۸/۲۴	۱۷۸/۴۸
قائن	۲۵/۴۱	۱۹/۷۳	۲۳۹/۸۵	۱۰۸/۲۴	۱۷۸/۴۸
شهرستان نهبندان	۱۳/۱۱	۱۲/۰۸	۱۸۸/۱۴	۰	۱۱۸/۷۷
نهبندان	۱۳/۱۱	۱۲/۰۸	۱۸۸/۱۴	۰	۱۱۸/۷۷
شهرستان سرايان	۱۷/۶۱	۱۵/۳۴	۲۶۷/۶۲	۰	۲۲۷/۵۰
سرايان	۱۷/۶۱	۱۵/۳۴	۲۶۷/۶۲	۰	۲۲۷/۵۰
شهرستان فردوس	۲۰	۱۵/۱۶	۲۰۰	۰	۱۳۹/۵۹
اسلامیه	۲۰	۱۵/۰۹	۲۰۰	۰	۱۲۵
فردوس	۲۰	۱۵/۱۹	۲۰۰	۰	۱۴۰
شهرستان بشرویه	۲۵	۱۶	۱۹۰/۹۷	۴۵	۱۵۵/۴۸
بشرویه	۲۵	۱۶	۱۹۰/۹۷	۴۵	۱۵۵/۴۸
شهرستان طبس	۱۷/۵۲	۱۳/۳۴	۲۰۷/۸۰	۰	۹۱/۱۱
طبس	۱۷/۵۲	۱۳/۳۴	۲۰۷/۸۰	۰	۹۱/۱۱

۹۶- میانگین وزن لاشه یک رأس از انواع دام کشتار شده در هریک از کشتارگاه‌های استان خراسان رضوی: ۱۳۹۲

(کیلوگرم)

شرح	گوسفند و بره	بز و بزغاله	گاو و گوساله	گاو میش و بچه گاو میش	شتر و بچه شتر
کل استان	۲۲/۸۱	۱۷/۶۴	۲۵۳/۹۱	۰	۲۱۸/۱۳
شهرستان تایباد	۱۸/۶۳	۱۳/۸۰	۲۲۰/۸۱	۰	۰
تایباد	۱۸/۶۳	۱۳/۸۰	۲۲۰/۸۱	۰	۰
شهرستان تربت حیدریه	۱۸	۱۸	۱۸۵	۰	۰
تربت حیدریه	۱۸	۱۸	۱۸۵	۰	۰
شهرستان تربت جام	۱۷	۱۵	۲۰۰	۰	۱۰۰
تربت جام	۱۷	۱۵	۲۰۰	۰	۱۰۰
شهرستان درگز	۱۵/۴۹	۱۴/۴۸	۱۷۵/۷۷	۰	۱۷۲/۱۰
لطف‌آباد	۱۵/۵۲	۱۴/۴۲	۰	۰	۰
درگز	۱۵/۴۸	۱۴/۴۹	۱۷۵/۸۲	۰	۱۷۲/۱۰
نوخندان	۱۵/۴۷	۱۴/۴۰	۱۷۵/۴۲	۰	۰
شهرستان سبزوار	۲۴/۸۱	۲۱	۱۷۳/۱۴	۰	۱۵۸/۹۴
سبزوار	۲۴/۸۱	۲۱	۱۷۳/۱۴	۰	۱۵۸/۹۴
شهرستان قوچان	۲۱/۰۲	۱۹/۱۶	۲۴۲/۷۰	۰	۱۹۳/۷۹
قوچان	۲۱/۰۲	۱۹/۱۶	۲۴۲/۷۰	۰	۱۹۳/۷۹
شهرستان کاشمر	۲۰	۱۵	۲۰۰	۰	۱۵۰
کاشمر	۲۰	۱۵	۲۰۰	۰	۱۵۰
شهرستان گناباد	۲۰/۰۲	۱۵	۱۷۶/۹۹	۰	۱۶۲/۳۸
بیدخت	۲۰	۱۵	۱۷۶/۲۳	۰	۰
کاخک	۱۹/۹۸	۱۵	۱۷۶/۸۵	۰	۱۶۳/۵۷
گناباد	۲۰/۰۴	۱۵	۱۷۷/۰۶	۰	۱۶۰
شهرستان مشهد	۲۳/۸۸	۱۷/۷۸	۲۷۷/۲۱	۰	۲۸۰/۹۵
مشهد	۲۳/۸۸	۱۷/۷۸	۲۷۷/۲۱	۰	۲۸۰/۹۵
شهرستان نیشابور	۲۱/۶۱	۲۲/۳۳	۲۰۴/۲۳	۰	۱۶۲/۸۴
درود	۲۱/۲۵	۰	۲۰۲/۲۶	۰	۱۶۲/۵۰
نیشابور	۲۱/۶۳	۲۲/۳۳	۲۰۴/۳۸	۰	۱۶۲/۸۹
شهرستان چناران	۱۹/۹۷	۱۵/۰۲	۱۵۰	۰	۲۰۰
چناران	۱۹/۹۷	۱۵/۰۲	۱۵۰	۰	۲۰۰



۹۶- میانگین وزن لاشه یک رأس از انواع دام کشتار شده در هریک از کشتارگاه‌های استان خراسان رضوی: ۱۳۹۲ (دنباله)

(کیلوگرم)

شرح	گوسفند و بره	بز و بزغاله	گاو و گوساله	گاو میش و بچه گاو میش	شتر و بچه شتر
شهرستان خواف	۱۷/۹۱	۱۵/۰۴	۲۱۶/۵۸	.	۹۰
خواف	۱۸/۰۴	۱۳/۸۰	۲۱۹/۰۳	.	۸۰
سنگان	۱۷/۶۴	۱۵/۶۹	۲۱۱/۲۱	.	۹۵
شهرستان سرخس	۲۰/۰۱	۱۵/۰۳	۱۳۳/۰۱	.	۱۳۲/۵۰
سرخس	۲۰/۰۱	۱۵/۰۳	۱۳۳/۰۱	.	۱۳۲/۵۰
شهرستان فریمان	۲۰/۸۵	۱۳/۸۶	۲۲۴/۹۱	.	۲۳۲/۵۰
فریمان	۲۰/۸۵	۱۳/۸۶	۲۲۴/۹۱	.	۲۳۲/۵۰
شهرستان برداسکن	۱۸/۳۳	۱۸/۳۲	۱۶۳/۹۶	.	۱۶۵/۸۴
برداسکن	۱۸/۳۳	۱۸/۳۲	۱۶۳/۹۶	.	۱۶۵/۸۴
شهرستان رشتخوار	۲۳	۱۲	۲۵۰	.	.
رشتخوار	۲۳	۱۲	۲۵۰	.	.
شهرستان کلات	۲۰/۹۹	۱۶/۷۸	۱۵۴/۲۹	.	.
کلات	۲۰/۹۹	۱۶/۷۸	۱۵۴/۲۹	.	.
شهرستان خلیل‌آباد	۲۳/۷۸	۱۷/۳۵	۱۵۷/۴۱	.	۱۴۰
خلیل‌آباد	۲۳/۷۸	۱۷/۳۵	۱۵۷/۴۱	.	۱۴۰
شهرستان مه ولات	۲۵/۲۸	۲۰/۰۸	۱۸۸/۳۲	.	.
فیض‌آباد	۲۵/۲۸	۲۰/۰۸	۱۸۸/۳۲	.	.
شهرستان بجستان	۲۱/۰۸	۱۶/۳۷	۲۲۷/۹۰	.	۲۱۰
بجستان	۲۱/۰۸	۱۶/۳۷	۲۲۷/۹۰	.	۲۱۰
شهرستان بینالود	۲۲/۹۹	۱۷/۹۶	۲۰۹/۷۲	.	.
شاندیز	۲۳/۵۲	۱۸/۰۵	۲۰۷/۶۲	.	.
طرقبه	۲۲/۳۷	۱۶/۴۲	۲۵۲	.	.
شهرستان زاوه	۲۵	۲۰	۲۵۰	.	.
دولت‌آباد	۲۵	۲۰	۲۵۰	.	.
شهرستان جوین	۳۰	۲۰	۲۴۹/۹۵	.	۲۰۷/۴۱
نقاب	۳۰	۲۰	۲۴۹/۹۳	.	۲۰۰
حکم‌آباد	۳۰	۲۰	۲۵۰	.	۲۱۳/۳۳
شهرستان باخزر	۲۱/۷۸	۱۷/۵۶	۱۹۹/۸۱	.	.
باخزر	۲۱/۷۸	۱۷/۵۶	۱۹۹/۸۱	.	.
شهرستان خوشاب	۳۰/۷۵	۲۴/۹۶	۲۳۵	.	.
کشتارگاه سلطان‌آباد	۳۰/۷۵	۲۴/۹۶	۲۳۵	.	.
سایر کشتارگاه‌ها	۲۴/۹۰
سایر کشتارگاه‌ها	۲۴/۹۰

۹۷- میانگین وزن لاشه یک رأس از انواع دام کشتار شده در هریک از کشتارگاه‌های استان خراسان شمالی: ۱۳۹۲

(کیلوگرم)

شرح	گوسفند و بره	بز و بزغاله	گاو و گوساله	گاو میش و بچه گاو میش	شتر و بچه شتر
کل استان	۲۲/۰۵	۱۷/۰۱	۲۱۴/۱۷	۰	۲۱۹/۵۸
شهرستان اسفراین	۲۱/۲۵	۱۵/۰۱	۲۱۵/۲۸	۰	۱۹۲
اسفراین	۲۱/۲۵	۱۵/۰۱	۲۱۵/۲۸	۰	۱۹۲
شهرستان بجنورد	۱۷/۸۵	۱۶/۱۵	۲۰۰/۶۶	۰	۲۳۸/۹۵
بجنورد	۱۷/۸۵	۱۶/۱۵	۲۰۰/۶۶	۰	۲۳۸/۹۵
شهرستان جاجرم	۲۰	۱۵	۲۰۰	۰	۳۰۰
جاجرم	۲۰	۱۵	۲۰۰	۰	۳۰۰
شهرستان شیروان	۲۶/۳۵	۲۰/۷۷	۳۰۰	۰	۳۰۰
شیروان	۲۶/۳۵	۲۰/۷۷	۳۰۰	۰	۳۰۰
شهرستان فاروج	۱۸/۵۶	۱۲/۰۸	۱۳۸/۲۵	۰	۱۰۰
فاروج	۱۸/۵۶	۱۲/۰۸	۱۳۸/۲۵	۰	۱۰۰
شهرستان مانه و سملقان	۲۱/۳۴	۱۴/۷۴	۱۵۸/۲۹	۰	۰
آشخانه	۲۱/۳۴	۱۴/۷۴	۱۵۸/۲۹	۰	۰
شهرستان گرمه	۲۰/۱۹	۱۰/۴۱	۱۶۴/۹۳	۰	۰
گرمه	۲۰/۱۹	۱۰/۴۱	۱۶۴/۹۳	۰	۰
شهرستان راز و جرگلان	۲۵/۰۱	۲۱/۲۵	۱۹۷/۷۸	۰	۰
کشتارگاه راز	۲۵/۰۱	۲۱/۲۵	۱۹۷/۷۸	۰	۰

۹۸- میانگین وزن لاشه یک رأس از انواع دام کشتار شده در هریک از کشتارگاه‌های استان خوزستان: ۱۳۹۲ (کیلوگرم)

شرح	گوسفند و بره	بز و بزغاله	گاو و گوساله	گاو میش و بچه گاو میش	شتر و بچه شتر
کل استان	۱۳/۶۱	۱۲/۲۶	۱۳۷/۸۲	۱۵۳/۴۴	۱۲۸/۴۵
شهرستان آبادان	۱۵/۴۱	۱۲/۲۳	۱۴۵/۵۹	۱۶۲/۴۷	۱۵۰
آبادان	۱۵/۴۱	۱۲/۲۳	۱۴۵/۵۹	۱۶۲/۴۷	۱۵۰
شهرستان اندیمشک	۱۴/۱۰	۱۱/۹۴	۱۳۵/۲۹	۱۶۶/۲۱	۱۶۵
اندیمشک	۱۴/۱۰	۱۱/۹۴	۱۳۵/۲۹	۱۶۶/۲۱	۱۶۵
شهرستان اهواز	۱۲/۲۷	۱۲/۱۶	۱۱۹/۵۰	۱۴۶/۷۲	۱۵۰
اهواز	۱۲/۲۷	۱۲/۱۶	۱۱۹/۵۰	۱۴۶/۷۲	۱۵۰
شهرستان ایذه	۱۲/۵۹	۱۱/۴۷	۱۶۷/۹۲	۲۵۶	۰
ایذه	۱۲/۵۹	۱۱/۴۷	۱۶۷/۹۲	۲۵۶	۰
شهرستان بندر ماهشهر	۱۷/۰۶	۱۵/۵۱	۱۹۴/۵۶	۱۹۵/۴۴	۱۸۰
بندر امام خمینی	۱۷/۰۵	۱۵/۶۵	۱۹۱/۹۵	۱۹۴/۲۰	۰
بندر ماهشهر	۱۷/۰۷	۱۵/۴۴	۱۹۵/۷۱	۱۹۶/۳۳	۱۸۰
شهرستان بهبهان	۱۴/۳۷	۱۱/۵۰	۱۵۴/۶۲	۰	۰
بهبهان	۱۴/۳۷	۱۱/۵۰	۱۵۴/۶۲	۰	۰
شهرستان خرمشهر	۱۳/۷۴	۱۲/۰۳	۱۴۰/۷۳	۱۷۳/۴۵	۰
خرمشهر	۱۳/۷۴	۱۲/۰۳	۱۴۰/۷۳	۱۷۳/۴۵	۰
شهرستان دزفول	۱۵/۴۰	۱۲/۱۳	۱۳۷/۳۵	۱۴۳/۰۹	۱۴۶/۵۱
دزفول	۱۵/۴۰	۱۲/۱۳	۱۳۷/۳۵	۱۴۳/۰۹	۱۴۶/۵۱
شهرستان دشت آزادگان	۱۵/۳۰	۱۲/۰۵	۱۲۹/۴۲	۱۹۶/۹۶	۱۵۰
سوسنگرد	۱۵/۳۰	۱۲/۰۵	۱۲۹/۴۲	۱۹۶/۹۶	۱۵۰

۹۸- میانگین وزن لاشه یک رأس از انواع دام کشتار شده در هریک از کشتارگاه‌های استان خوزستان: ۱۳۹۲ (دنباله)

(کیلوگرم)

شرح	گوسفند و بره	بز و بزغاله	گاو و گوساله	گاو میش و بچه گاو میش	شتر و بچه شتر
شهرستان رامهرمز	۱۵/۱۳	۱۲/۰۷	۱۵۱/۲۲	۰	۱۳۶/۶۷
رامهرمز	۱۵/۱۳	۱۲/۰۷	۱۵۱/۲۲	۰	۱۳۶/۶۷
شهرستان شادگان	۱۴/۴۳	۱۰/۸۲	۱۴۵/۲۵	۱۵۸/۳۳	۰
شادگان	۱۴/۴۳	۱۰/۸۲	۱۴۵/۲۵	۱۵۸/۳۳	۰
شهرستان شوشتر	۱۵/۸۷	۱۲/۶۸	۱۵۱/۶۹	۱۹۵/۷۹	۰
شوشتر	۱۵/۸۷	۱۲/۶۸	۱۵۱/۶۹	۱۹۵/۷۹	۰
شهرستان مسجدسلیمان	۱۳/۹۸	۱۱/۹۱	۱۳۴/۹۳	۱۶۵	۰
مسجدسلیمان	۱۳/۹۸	۱۱/۹۱	۱۳۴/۹۳	۱۶۵	۰
شهرستان شوش	۲۱/۳۶	۱۷/۱۷	۱۱۷/۸۹	۱۴۳/۹۱	۱۱۴/۲۹
شوش	۲۱/۳۶	۱۷/۱۷	۱۱۷/۸۹	۱۴۳/۹۱	۱۱۴/۲۹
شهرستان باغ ملک	۱۴/۷۳	۱۱/۵۳	۱۴۵/۳۷	۰	۰
باغ ملک	۱۴/۷۳	۱۱/۵۳	۱۴۵/۳۷	۰	۰
شهرستان لالی	۱۴/۰۵	۱۱/۹۸	۱۳۵	۰	۰
لالی	۱۴/۰۵	۱۱/۹۸	۱۳۵	۰	۰
شهرستان هندیجان	۱۲	۱۰	۱۲۰	۰	۰
هنديجان	۱۲	۱۰	۱۲۰	۰	۰
شهرستان رامشیر	۱۸/۷۸	۱۴/۱۸	۱۴۵/۹۱	۱۴۵	۰
رامشیر	۱۸/۷۸	۱۴/۱۸	۱۴۵/۹۱	۱۴۵	۰
شهرستان گتوند	۱۴/۱۱	۱۱/۹۴	۱۳۶/۰۹	۱۶۸/۱۳	۰
گتوند	۱۴/۱۱	۱۱/۹۴	۱۳۶/۰۹	۱۶۸/۱۳	۰
شهرستان هفتگل	۱۵/۱۳	۱۳/۱۸	۱۳۹/۲۶	۰	۰
هفتگل	۱۵/۱۳	۱۳/۱۸	۱۳۹/۲۶	۰	۰
شهرستان باوی	۱۲/۰۴	۰	۱۲۰	۱۳۹/۲۹	۰
ملاثانی	۱۲/۰۴	۰	۱۲۰	۱۳۹/۲۹	۰
شهرستان آغاجاری	۱۴/۴۲	۱۱/۸۱	۱۴۴/۷۸	۱۷۵/۴۳	۰
آغاجاری	۱۴/۴۲	۱۱/۸۱	۱۴۴/۷۸	۱۷۵/۴۳	۰

۹۹- میانگین وزن لاشه یک رأس از انواع دام کشتار شده در هریک از کشتارگاه‌های استان زنجان: ۱۳۹۲ (کیلوگرم)

شرح	گوسفند و بره	بز و بزغاله	گاو و گوساله	گاو میش و بچه گاو میش	شتر و بچه شتر
کل استان	۲۱/۰۲	۱۹/۲۳	۲۰۲/۷۰	.	.
شهرستان طارم	۱۴/۵۶	۱۱/۵۷	۸۷/۲۳	.	.
آببر	۱۴/۵۶	۱۱/۵۷	۸۷/۲۳	.	.
شهرستان ماه‌نشان	۱۸۸/۵۵	.	.
ماه‌نشان	۱۹۵/۶۵	.	.
دندی	۱۸۳/۴۸	.	.
سایر کشتارگاه‌ها	۲۱/۱۱	۱۹/۴۹	۲۰۳/۶۷	.	.
سایر کشتارگاه‌ها	۲۱/۱۱	۱۹/۴۹	۲۰۳/۶۷	.	.

۱۰۰- میانگین وزن لاشه یک رأس از انواع دام کشتار شده در هریک از کشتارگاه‌های استان سمنان: ۱۳۹۲ (کیلوگرم)

شرح	گوسفند و بره	بز و بزغاله	گاو و گوساله	گاو میش و بچه گاو میش	شتر و بچه شتر
کل استان	۱۸/۵۰	۱۷/۷۸	۲۱۰/۹۴	.	۱۸۹/۰۱
شهرستان دامغان	۱۴/۷۶	۱۱/۷۸	۱۹۵/۴۸	.	۱۷۶/۱۰
دامغان	۱۴/۷۶	۱۱/۷۸	۱۹۵/۴۸	.	۱۷۶/۱۰
شهرستان سمنان	۲۰	۱۹	۱۸۰	.	۱۸۰
سمنان	۲۰	۱۹	۱۸۰	.	۱۸۰
شهرستان شاهرود	۲۳/۹۵	۲۱/۲۱	۲۴۴/۳۶	.	۲۰۱/۱۱
بسطام	۲۵/۶۸	۲۱/۸۳	.	.	.
شاهرود	۲۳/۸۲	۲۱/۱۸	۲۴۴/۳۶	.	۲۰۱/۱۱
شهرستان گرمسار	۱۵	۱۳	۲۵۰	.	۲۲۳/۰۸
گرمسار	۱۵	۱۳	۲۵۰	.	۲۲۳/۰۸
شهرستان مهدی‌شهر	۱۵/۳۴	۱۲/۰۴	۱۹۴/۵۹	.	۱۸۸
شهمیرزاد	۱۵/۳۳	۱۲/۰۴	۱۹۴/۱۷	.	.
مهدی‌شهر	۱۵/۳۴	۱۲/۰۴	۱۹۴/۷۴	.	۱۸۸

۱۰۱- میانگین وزن لاشه یک رأس از انواع دام کشتار شده در هریک از کشتارگاه‌های استان سیستان و بلوچستان: ۱۳۹۲
(کیلوگرم)

شرح	گوسفند و بره	بز و بزغاله	گاو و گوساله	گاو میش و بچه گاو میش	شتر و بچه شتر
کل استان	۱۶	۱۵/۰۸	۲۱۱/۴۸	۰	۲۷۲/۶۳
شهرستان ایرانشهر	۱۳/۲۱	۱۴/۰۴	۱۸۱/۵۴	۰	۲۱۰
ایرانشهر	۱۳/۲۱	۱۴/۰۴	۱۸۱/۵۴	۰	۲۱۰
شهرستان چاه بهار	۱۴/۳۱	۱۵/۹۸	۱۹۹/۲۵	۰	۱۷۶/۶۷
چاه بهار	۱۴/۳۱	۱۵/۹۸	۱۹۹/۲۵	۰	۱۷۶/۶۷
شهرستان خاش	۱۵/۲۰	۱۵/۸۵	۲۱۶/۹۹	۰	۲۰۷/۵۰
خاش	۱۵/۲۰	۱۵/۸۵	۲۱۶/۹۹	۰	۲۰۷/۵۰
شهرستان زابل	۱۹	۰	۲۱۹/۶۲	۰	۰
محمدآباد	۱۹	۰	۲۱۹/۶۲	۰	۰
شهرستان سراوان	۰	۲۳/۴۷	۲۶۵/۸۷	۰	۳۴۴/۰۴
سراوان	۰	۲۳/۴۷	۲۶۵/۸۷	۰	۳۴۴/۰۴
شهرستان نیک‌شهر	۱۰/۵۰	۱۲/۱۹	۱۷۳	۰	۱۱۶/۶۷
نیک‌شهر	۱۰/۵۰	۱۲/۱۹	۱۷۳	۰	۱۱۶/۶۷
شهرستان زهک	۰	۰	۱۵۵/۵۶	۰	۰
زهک	۰	۰	۱۵۵/۵۶	۰	۰
سایر کشتارگاه‌ها	۰	۰	۲۱۰/۳۰	۰	۲۴۶/۶۷
سایر کشتارگاه‌ها	۰	۰	۲۱۰/۳۰	۰	۲۴۶/۶۷

۱۰۲- میانگین وزن لاشه یک رأس از انواع دام کشتار شده در هریک از کشتارگاه‌های استان فارس: ۱۳۹۲ (کیلوگرم)

شرح	گوسفند و بره	بز و بزغاله	گاو و گوساله	گاو میش و بچه گاو میش	شتر و بچه شتر
کل استان	۲۱/۶۶	۱۶/۵۱	۲۵۴/۵۸	۱۷۱/۳۶	۱۸۱/۱۳
شهرستان آباده	۱۶/۲۱	۱۴/۷۴	۲۰۵/۸۶	.	۱۶۹/۲۴
آباده	۱۶/۳۴	۱۴/۶۷	۲۰۹/۲۰	.	۱۶۹/۲۲
صغاد	۱۵/۸۹	۱۴/۸۵	۱۹۳/۴۶	.	۱۶۹/۲۷
شهرستان استهبان	۱۴/۸۹	۱۱/۵۶	۲۱۸/۸۳	.	۱۷۵
استهبان	۱۴/۸۹	۱۱/۵۶	۲۱۸/۸۳	.	۱۷۵
شهرستان اقلید	۲۱/۱۷	۱۵/۰۷	۳۰۱/۶۹	.	۲۶۸/۳۵
اقلید	۲۱/۱۷	۱۵/۰۷	۳۰۱/۶۹	.	۲۶۸/۳۵
شهرستان جهرم	۱۷	۱۳	۱۵۰	.	۱۲۰
جهرم	۱۷	۱۳	۱۵۰	.	۱۲۰
شهرستان داراب	۱۵/۹۸	۱۲/۵۲	۱۷۲/۷۰	.	۹۴/۵۵
داراب	۱۵/۹۸	۱۲/۵۲	۱۷۲/۷۰	.	۹۴/۵۵
شهرستان سپیدان	۲۰	۱۵	۱۶۵	.	.
اردکان	۲۰	۱۵	۱۶۵	.	.
شهرستان شیراز	۱۵/۸۱	۱۲/۵۸	۳۱۲/۷۲	.	.
زرقان	۱۵/۸۱	۱۲/۵۸	۳۱۲/۷۲	.	.
شهرستان فسا	۱۶/۷۱	۱۵/۶۱	۱۶۴/۳۲	.	۱۲۴/۶۳
فسا	۱۶/۷۱	۱۵/۶۱	۱۶۴/۳۲	.	۱۲۴/۶۳
شهرستان فیروزآباد	۲۰/۰۵	۱۵	۲۰۱/۲۱	.	۲۵۰
فیروزآباد	۲۰	۱۵	۲۰۰	.	۲۵۰
میمند	۲۰/۴۵	۱۵	۲۰۸/۸۲	.	.
شهرستان کازرون	۲۱/۸۵	۱۹/۲۴	۲۳۷/۰۶	.	۱۷۹/۵۲
کازرون	۲۲	۲۰	۲۵۰	.	۱۷۹/۵۲
قائمیه	۲۱/۳۰	۱۵/۶۴	۱۶۰/۸۳	.	.
شهرستان لارستان	۱۴/۵۶	۱۴/۶۵	۲۰۲/۸۰	.	۲۰۳/۱۱
اوز	۱۴/۳۷	۲۰۳/۵۵	.	۲۰۰
لار	۱۴/۵۶	۱۴/۶۶	۲۰۲/۷۸	.	۲۰۳/۲۵
شهرستان مرودشت	۱۷/۹۲	۱۳	۱۸۰/۲۰	.	۲۰۰
مرودشت	۱۷/۹۲	۱۳	۱۸۰/۲۰	.	۲۰۰
شهرستان ممسنی	۱۶/۹۶	۱۶/۰۶	۱۵۰/۱۳	.	.
نورآباد	۱۶/۹۶	۱۶/۰۶	۱۵۰/۱۳	.	.

۱۰۲- میانگین وزن لاشه یک رأس از انواع دام کشتار شده در هریک از کشتارگاه‌های استان فارس: ۱۳۹۲ (دنباله)

(کیلوگرم)

شرح	گوسفند و بره	بز و بزغاله	گاو و گوساله	گاو میش و بچه گاو میش	شتر و بچه شتر
شهرستان نیریز	۱۳/۸۸	۱۳	۲۰۰	.	۱۸۰
نیریز	۱۳/۸۶	۱۳	۲۰۰	.	۱۸۰
آباده طشک	۱۴	۱۳	.	.	.
شهرستان بوانات	۱۹/۷۷	۱۷/۸۹	۱۹۹/۲۸	.	۱۸۸/۸۹
بوانات	۱۹/۷۷	۱۷/۸۹	۱۹۹/۲۸	.	۱۸۸/۸۹
شهرستان ارسنجان	۲۱/۴۶	۱۶/۶۱	۱۷۶/۱۱	.	۷۰
ارسنجان	۲۱/۴۶	۱۶/۶۱	۱۷۶/۱۱	.	۷۰
شهرستان خرم بید	۱۸	۱۶	۲۵۰	.	۱۹۵/۸۳
صفا شهر	۱۸	۱۶	۲۵۰	.	۱۹۵
قادرآباد	۱۸	۱۶	۲۵۰	.	۲۰۰
شهرستان زرین دشت	۱۹/۵۸	۱۹/۴۴	۱۵۸/۳۳	.	۱۴۸
حاجی آباد	۱۹/۵۸	۱۹/۴۴	۱۵۸/۳۳	.	۱۴۸
شهرستان قیروکارزین	۲۰	۱۵/۱۱	۱۵۰	.	.
قیروکارزین	۲۰	۱۵/۱۱	۱۵۰	.	.
شهرستان فراشبند	۱۹/۹۹	۱۵	۱۵۰	.	۱۵۰
فراشبند	۱۹/۹۹	۱۵	۱۵۰	.	۱۵۰
شهرستان پاسارگاد	۱۸	۱۴	۱۵۰	.	.
سعادت شهر	۱۸	۱۴	۱۵۰	.	.
شهرستان خنج	۱۴/۷۳	۱۴/۰۷	۱۷۵	.	.
خنج	۱۴/۷۳	۱۴/۰۷	۱۷۵	.	.
شهرستان سروستان	۲۰	۱۵	۲۵۰	۲۰۰	۱۷۰
سروستان	۲۰	۱۵	۲۵۰	۲۰۰	۱۷۰
شهرستان گراش	۲۰	۱۵	۲۵۰	.	۳۰۰
گراش	۲۰	۱۵	۲۵۰	.	۳۰۰
شهرستان کوار	۲۸/۶۴	۲۲/۹۵	۲۸۲/۷۷	.	۴۰۲/۵۰
کوار	۲۸/۶۴	۲۲/۹۵	۲۸۲/۷۷	.	۴۰۲/۵۰
شهرستان خرامه	۱۹/۰۲	۱۶/۸۳	۱۷۰	۱۷۰	.
خرامه	۱۹/۰۲	۱۶/۸۳	۱۷۰	۱۷۰	.
سایر کشتارگاه‌ها	۲۳/۹۹	۱۹/۸۰	۲۹۹/۳۹	.	۱۶۸/۵۹
سایر کشتارگاه‌ها	۲۳/۹۹	۱۹/۸۰	۲۹۹/۳۹	.	۱۶۸/۵۹

۱۰۳- میانگین وزن لاشه یک رأس از انواع دام کشتار شده در هریک از کشتارگاه‌های استان قزوین: ۱۳۹۲ (کیلوگرم)

شرح	گوسفند و بره	بز و بزغاله	گاو و گوساله	گاو میش و بچه گاو میش	شتر و بچه شتر
کل استان	۱۸/۲۹	۱۶/۷۱	۲۲۷/۱۶	۲۵۰	۲۵۰
شهرستان تاکستان	۲۳/۵۰	۱۸/۵۲	۲۲۱/۷۶	.	.
تاکستان	۲۳/۵۰	۱۸/۵۲	۲۲۱/۷۶	.	.
سایر کشتارگاه‌ها	۱۸/۲۳	۱۶/۷۰	۲۲۷/۵۴	۲۵۰	۲۵۰
سایر کشتارگاه‌ها	۱۸/۲۳	۱۶/۷۰	۲۲۷/۵۴	۲۵۰	۲۵۰

۱۰۴- میانگین وزن لاشه یک رأس از انواع دام کشتار شده در هریک از کشتارگاه‌های استان قم: ۱۳۹۲ (کیلوگرم)

شرح	گوسفند و بره	بز و بزغاله	گاو و گوساله	گاو میش و بچه گاو میش	شتر و بچه شتر
کل استان	۱۸	۱۷/۹۹	۲۰۰	.	۱۸۰
شهرستان قم	۱۸	۱۷/۹۹	۲۰۰	.	۱۸۰
قم	۱۸	۱۸	۲۰۰	.	۱۸۰
جعفریه	۱۸	۱۷/۹۷	۲۰۰	.	.

مرکز آمار ایران

۱۰۵- میانگین وزن لاشه یک رأس از انواع دام کشتار شده در هریک از کشتارگاه‌های استان کردستان: ۱۳۹۲ (کیلوگرم)

شرح	گوسفند و بره	بز و بزغاله	گاو و گوساله	گاو میش و بچه گاو میش	شتر و بچه شتر
کل استان	۲۱/۹۰	۱۶/۶۶	۱۸۹/۳۲	.	.
شهرستان بانه	۱۸/۳۵	۱۳/۱۶	۱۹۹/۵۲	.	.
بانه	۱۸/۳۵	۱۳/۱۶	۱۹۹/۵۲	.	.
شهرستان بیجار	۲۵	۲۰	۱۵۰/۸۲	.	.
بیجار	۲۵	۲۰	۱۵۰/۸۲	.	.
شهرستان سقز	۱۹/۷۸	۱۵/۱۱	۱۴۱/۵۵	.	.
سقز	۱۹/۷۸	۱۵/۱۱	۱۴۱/۵۵	.	.
شهرستان سنندج	۲۰/۴۰	۱۶/۳۹	۲۱۲/۶۸	.	.
سنندج	۲۰/۴۰	۱۶/۳۹	۲۱۲/۶۸	.	.
شهرستان قروه	۲۵/۱۴	۱۶/۸۰	۲۴۳/۸۷	.	.
قروه	۲۵/۱۴	۱۶/۸۰	۲۴۳/۸۷	.	.
شهرستان مریوان	۲۵	۱۷/۸۷	۱۳۰	.	.
مریوان	۲۵	۱۷/۸۷	۱۳۰	.	.
شهرستان دیواندره	۳۵/۷۲	.	۲۱۳/۶۸	.	.
دیواندره	۳۵/۷۲	.	۲۱۳/۶۸	.	.
شهرستان کامیاران	۱۴/۱۵	۱۴/۲۷	۱۸۹/۲۳	.	.
کامیاران	۱۴/۱۵	۱۴/۲۷	۱۸۹/۲۳	.	.
شهرستان دهگلان	۲۷/۹۶	۲۸	۲۵۴/۰۹	.	.
دهگلان	۲۷/۹۶	۲۸	۲۵۴/۰۹	.	.

۱۰۶- میانگین وزن لاشه یک رأس از انواع دام کشتار شده در هریک از کشتارگاه‌های استان کرمان: ۱۳۹۲ (کیلوگرم)

شرح	گوسفند و بره	بز و بزغاله	گاو و گوساله	گاو میش و بچه گاو میش	شتر و بچه شتر
کل استان	۱۵/۱۳	۱۳/۰۳	۱۸۱/۰۳	۱۵۰	۱۶۹/۴۶
شهرستان بافت	۱۲	۱۱	۱۲۰	۰	۱۲۰
بافت	۱۲	۱۱	۱۲۰	۰	۱۲۰
شهرستان بم	۱۷	۱۵	۱۷۲/۶۵	۰	۲۱۰
بم	۱۷	۱۵	۱۷۲/۶۵	۰	۲۱۰
شهرستان جیرفت	۱۲/۲۷	۱۲/۴۰	۱۲۰/۰۹	۰	۱۲۵
جیرفت	۱۲/۲۷	۱۲/۴۰	۱۲۰/۰۹	۰	۱۲۵
شهرستان رفسنجان	۱۱/۹۷	۱۰	۱۵۰/۵۶	۱۵۰	۱۳۱/۲۲
رفسنجان	۱۱/۸۹	۱۰	۱۵۰	۰	۱۳۱/۳۳
مس سرچشمه	۱۲/۴۲	۱۰	۱۵۶/۳۷	۱۵۰	۱۳۰
شهرستان زرنند	۱۸/۹۹	۱۶/۳۲	۲۱۶/۰۷	۰	۱۷۹/۷۵
زرنند	۱۸/۹۹	۱۶/۳۲	۲۱۶/۰۷	۰	۱۷۹/۷۵
شهرستان سیرجان	۱۵/۰۷	۱۲/۱۸	۲۰۰/۱۶	۰	۱۵۰/۰۴
سیرجان	۱۵	۱۲	۲۰۰	۰	۱۵۰
زیدآباد	۱۶/۱۲	۱۲/۹۳	۲۱۲/۰۸	۰	۱۵۲
پاریز	۱۶	۱۳	۱۲۰	۰	۰
شهرستان شهربابک	۱۷	۱۳	۱۷۲	۰	۲۱۹
شهر بابک	۱۷	۱۳	۱۷۲	۰	۲۱۹
شهرستان کرمان	۱۴/۹۰	۱۳/۰۵	۲۰۰/۴۴	۰	۱۹۵/۲۰
راین	۱۶/۵۸	۱۶/۷۷	۱۵۳/۷۲	۰	۱۴۵/۳۱
شهداد	۱۹/۴۴	۱۳/۰۴	۱۵۰	۰	۰
گلباف	۲۰	۱۸/۱۱	۲۰۰	۰	۲۱۶/۶۷
جوپار	۱۱	۱۰	۱۱۰	۰	۱۱۲/۵۰
ماهان	۱۷/۳۰	۱۲/۸۸	۱۷۱/۴۶	۰	۱۰۶/۸۴
کرمان	۱۴/۸۰	۱۳	۲۰۲/۸۲	۰	۲۰۰
شهرستان کهنوج	۱۴	۱۲	۱۲۸/۵۴	۰	۱۲۰
کهنوج	۱۴	۱۲	۱۲۸/۵۴	۰	۱۲۰
شهرستان بردسیر	۲۰	۱۵	۱۵۰	۰	۱۱۵/۷۱
بردسیر	۲۰	۱۵	۱۵۰	۰	۱۱۵/۷۱
شهرستان راور	۲۸/۴۷	۲۵/۱۴	۲۹۸/۹۹	۰	۲۴۲/۲۵
راور	۲۸/۴۷	۲۵/۱۴	۲۹۸/۹۹	۰	۲۴۲/۲۵
شهرستان عنبرآباد	۱۲	۱۱/۹۳	۱۲۰/۰۵	۰	۱۲۰
عنبرآباد	۱۲	۱۱/۹۳	۱۲۰/۰۵	۰	۱۲۰
شهرستان کوهبنان	۲۳/۰۴	۱۹/۰۲	۲۰۰/۸۳	۰	۱۶۴/۴۷
کوهبنان	۲۳/۰۴	۱۹/۰۲	۲۰۰/۸۳	۰	۱۶۴/۴۷
شهرستان ریگان	۱۷	۱۵	۱۷۰	۰	۲۱۰/۹۵
محمدآباد	۱۷	۱۵	۱۷۰	۰	۲۱۰/۹۵
شهرستان رابر	۱۵/۹۴	۱۲/۵۳	۱۳۴/۷۷	۰	۱۳۰
رابر	۱۵/۹۴	۱۲/۵۳	۱۳۴/۷۷	۰	۱۳۰
شهرستان انار	۱۷	۱۶	۲۱۰	۰	۲۰۰
انار	۱۷	۱۶	۲۱۰	۰	۲۰۰

۱۰۷- میانگین وزن لاشه یک رأس از انواع دام کشتار شده در هریک از کشتارگاه‌های استان کرمانشاه: ۱۳۹۲ (کیلوگرم)

شرح	گوسفند و بره	بز و بزغاله	گاو و گوساله	گاومیش و بچه گاومیش	شتر و بچه شتر
کل استان	۱۷/۴۳	۱۵/۸۸	۱۴۱/۳۵	۰	۰
شهرستان اسلام‌آباد غرب	۱۵	۱۴	۱۶۶/۶۱	۰	۰
اسلام‌آباد غرب	۱۵	۱۴	۱۶۶/۶۱	۰	۰
شهرستان پاوه	۲۳/۵۳	۲۲/۷۶	۲۳۴/۶۴	۰	۰
پاوه	۲۳/۵۳	۲۲/۷۶	۲۳۴/۶۴	۰	۰
شهرستان سرپل ذهاب	۱۵	۱۵	۱۱۰	۰	۰
سرپل ذهاب	۱۵	۱۵	۱۱۰	۰	۰
شهرستان سنقر	۳۸	۲۰/۳۷	۱۸۰	۰	۰
سنقر	۳۸	۲۰/۳۷	۱۸۰	۰	۰
شهرستان کنگاور	۲۷/۴۲	۰	۲۲۲/۰۳	۰	۰
کنگاور	۲۷/۴۲	۰	۲۲۲/۰۳	۰	۰
شهرستان گیلانغرب	۱۸	۱۶	۲۵۰	۰	۰
گیلانغرب	۱۸	۱۶	۲۵۰	۰	۰
شهرستان جوانرود	۲۸/۸۰	۲۵/۶۸	۲۰۰	۰	۰
جوانرود	۲۸/۸۰	۲۵/۶۸	۲۰۰	۰	۰
شهرستان هرسین	۱۵	۱۴	۱۲۰	۰	۰
بیستون	۱۵	۱۴	۱۲۰	۰	۰
شهرستان ثلاث و باباجانی	۱۸	۱۶	۱۱۸/۷۵	۰	۰
تازه‌آباد	۱۸	۱۶	۱۱۸/۷۵	۰	۰
شهرستان دالاهو	۲۴/۰۹	۱۹/۴۲	۱۶۲/۳۹	۰	۰
کرد	۲۴/۰۹	۱۹/۴۲	۱۶۲/۳۹	۰	۰
شهرستان روانسر	۲۰	۱۵	۱۸۰	۰	۰
روانسر	۲۰	۱۵	۱۸۰	۰	۰

۱۰۸- میانگین وزن لاشه یک رأس از انواع دام کشتار شده در هریک از کشتارگاه‌های استان کهگیلویه و بویراحمد: ۱۳۹۲ (کیلوگرم)

شرح	گوسفند و بره	بز و بزغاله	گاو و گوساله	گاومیش و بچه گاومیش	شتر و بچه شتر
کل استان	۱۵/۸۳	۱۳/۴۱	۱۶۸/۲۵	۰	۰
شهرستان بویراحمد	۱۶/۷۶	۱۴/۹۸	۲۰۶/۹۳	۰	۰
یاسوج	۱۶/۷۶	۱۴/۹۸	۲۰۶/۹۳	۰	۰
شهرستان کهگیلویه	۱۳	۱۳	۸۰	۰	۰
دهدشت	۱۳	۱۳	۸۰	۰	۰
شهرستان گچساران	۱۵	۱۱/۸۶	۱۶۴/۶۳	۰	۰
دوگنبدان	۱۵	۱۱/۸۶	۱۶۴/۶۳	۰	۰
شهرستان دنا	۱۷/۰۵	۱۳/۰۲	۱۷۲	۰	۰
سی سخت	۱۷/۰۵	۱۳/۰۲	۱۷۲	۰	۰
شهرستان بهمئی	۱۵	۱۲/۰۱	۵۰۰	۰	۰
کشتارگاه لیکک	۱۵	۱۲/۰۱	۵۰۰	۰	۰
شهرستان چرام	۱۷/۱۷	۱۴/۷۶	۱۵۱/۵۸	۰	۰
چرام	۱۷/۱۷	۱۴/۷۶	۱۵۱/۵۸	۰	۰
شهرستان باشت	۱۶/۰۷	۱۳/۲۳	۱۷۲/۷۳	۰	۰
باشت	۱۶/۰۷	۱۳/۲۳	۱۷۲/۷۳	۰	۰

۱۰۹- میانگین وزن لاشه یک رأس از انواع دام کشتار شده در هریک از کشتارگاه‌های استان گلستان: ۱۳۹۲ (کیلوگرم)

شرح	گوسفند و بره	بز و بزغاله	گاو و گوساله	گاو میش و بچه گاو میش	شتر و بچه شتر
کل استان	۱۹/۴۶	۱۵/۲۴	۲۵۱/۰۷	۱۷۳/۵۷	۲۱۴/۵۲
شهرستان بندر گز	۲۵/۶۰	۲۰/۴۸	۱۸۰	۱۸۱/۴۳	.
بندر گز	۲۵/۶۰	۲۰/۴۸	۱۸۰	۱۸۱/۴۳	.
شهرستان علی‌آباد	۱۹/۹۹	۱۸	۲۵۰	.	.
علی‌آباد	۱۹/۹۹	۱۸	۲۵۰	.	.
فاضل‌آباد	۲۰	۱۸	۲۵۰	.	.
شهرستان کردکوی	۱۹/۵۲	۱۷/۵۹	۱۷۸/۸۹	۱۶۵/۸۳	.
کردکوی	۱۹/۵۲	۱۷/۵۹	۱۷۸/۸۹	۱۶۵/۸۳	.
شهرستان گرگان	۱۸/۹۷	۱۴/۵۶	۳۲۷/۲۸	.	۲۲۷/۶۳
جلین	۱۸/۹۷	۱۴/۵۶	۳۲۷/۲۸	.	۲۲۷/۶۳
شهرستان گنبدکاووس	۱۹/۹۷	۱۸/۶۳	۲۲۲/۵۶	۱۱۰	۱۸۲/۶۹
گنبدکاووس	۱۹/۹۷	۱۸/۶۳	۲۲۲/۵۶	۱۱۰	۱۸۲/۶۹
شهرستان کلاله	۲۰	۱۶	۱۲۰	.	.
کلاله	۲۰	۱۶	۱۲۰	.	.
شهرستان آزادشهر	۱۵/۸۴	۱۳/۷۷	۱۶۱/۱۸	.	.
آزادشهر	۱۵/۸۴	۱۳/۷۷	۱۶۱/۱۸	.	.
شهرستان رامیان	۱۵	۱۲	۲۵۰	.	.
خان ببین	۱۵	۱۲	۲۵۰	.	.
رامیان	۱۵	۱۲	۲۵۰	.	.
شهرستان مراوه‌تپه	۲۰	۱۷	۹۸/۳۷	.	۱۵۰
مراوه	۲۰	۱۷	۹۸/۳۷	.	۱۵۰
شهرستان گالیکش	۱۸/۱۹	۱۹/۱۸	۱۹۰/۹۷	.	.
گالیکش	۱۸/۱۹	۱۹/۱۸	۱۹۰/۹۷	.	.

۱۱۰- میانگین وزن لاشه یک رأس از انواع دام کشتار شده در هریک از کشتارگاه‌های استان گیلان: ۱۳۹۲ (کیلوگرم)

شرح	گوسفند و بره	بز و بزغاله	گاو و گوساله	گاو میش و بچه گاو میش	شتر و بچه شتر
کل استان	۱۷/۷۲	۱۶/۱۸	۱۵۴/۱۸	۱۷۳/۷۹	۰
شهرستان تالش	۱۴/۹۳	۱۴/۱۴	۹۳/۶۵	۱۰۳/۴۶	۰
تالش	۱۴/۹۳	۱۴/۱۴	۹۳/۶۵	۱۰۳/۴۶	۰
شهرستان رشت	۲۱/۴۸	۱۷/۱۲	۱۷۵/۵۴	۱۸۹/۴۳	۰
رشت	۲۱/۴۸	۱۷/۱۲	۱۷۵/۵۴	۱۸۹/۴۳	۰
شهرستان رودسر	۱۵/۵۸	۱۴/۲۴	۱۵۵/۱۰	۰	۰
چابکسر	۱۵	۱۴/۵۷	۱۵۰	۰	۰
رودسر	۱۵	۱۴/۲۳	۱۵۰	۰	۰
کلاچای	۱۶/۲۷	۱۳/۷۴	۱۶۷/۶۰	۰	۰
شهرستان لنگرود	۱۵/۲۸	۱۳/۱۶	۱۴۵/۲۰	۰	۰
لنگرود	۱۵/۲۸	۱۳/۱۶	۱۴۵/۲۰	۰	۰
شهرستان املش	۱۵/۷۱	۱۰/۴۹	۲۰۰	۰	۰
املش	۱۵/۷۱	۱۰/۴۹	۲۰۰	۰	۰

مرکز آمار ایران

۱۱۱- میانگین وزن لاشه یک رأس از انواع دام کشتار شده در هریک از کشتارگاه‌های استان لرستان: ۱۳۹۲ (کیلوگرم)

شرح	گوسفند و بره	بز و بزغاله	گاو و گوساله	گاو میش و بچه گاو میش	شتر و بچه شتر
کل استان	۲۱/۲۰	۱۶/۱۷	۱۷۴/۲۲	۱۹۰	۰
شهرستان الیگودرز	۱۹/۹۷	۲۱/۳۵	۱۴۹/۹۷	۰	۰
الیگودرز	۱۹/۹۷	۲۱/۳۵	۱۴۹/۹۷	۰	۰
شهرستان بروجرд	۱۸/۴۲	۱۵/۷۰	۱۸۶/۹۶	۱۹۰	۰
اشترینان	۲۴/۹۲	۱۵/۱۱	۱۲۹/۳۸	۰	۰
بروجرد	۱۸/۳۸	۱۵/۷۰	۱۸۸/۴۷	۱۹۰	۰
شهرستان خرم‌آباد	۲۲/۷۴	۱۵/۹۷	۱۷۸/۰۸	۰	۰
خرم‌آباد	۲۲/۷۴	۱۵/۹۷	۱۷۸/۰۸	۰	۰
شهرستان دلفان	۳۵/۰۸	۱۵	۱۳۴/۷۹	۰	۰
نورآباد	۳۵/۰۸	۱۵	۱۳۴/۷۹	۰	۰
شهرستان دورود	۲۲/۹۸	۱۷/۳۱	۱۸۳/۸۱	۰	۰
دورود	۲۲/۹۸	۱۷/۳۱	۱۸۳/۸۱	۰	۰
شهرستان کوه‌دشت	۱۷/۲۴	۱۵/۱۹	۱۳۹/۵۰	۰	۰
کوه‌دشت	۱۷/۲۴	۱۵/۱۹	۱۳۹/۵۰	۰	۰
شهرستان ازنا	۲۰	۱۵	۱۵۴/۹۷	۰	۰
ازنا	۲۰	۱۵	۱۵۴/۹۷	۰	۰
شهرستان پلدختر	۲۰/۰۲	۱۵	۱۵۰	۰	۰
پلدختر	۲۰/۰۲	۱۵	۱۵۰	۰	۰
شهرستان سلسله	۲۱/۹۸	۱۸	۱۷۹/۶۳	۰	۰
الشتر	۲۱/۹۸	۱۸	۱۷۹/۶۳	۰	۰

۱۱۲- میانگین وزن لاشه یک رأس از انواع دام کشتار شده در هریک از کشتارگاه‌های استان مازندران: ۱۳۹۲ (کیلوگرم)

شرح	گوسفند و بره	بز و بزغاله	گاو و گوساله	گاو میش و بچه گاو میش	شتر و بچه شتر
کل استان	۱۷/۵۵	۱۴/۱۷	۱۷۵/۴۵	۱۵۱/۶۷	.
شهرستان آمل	۱۹/۰۹	۱۶/۴۴	۲۲۳/۹۷	.	.
آمل	۱۹/۰۹	۱۶/۴۴	۲۲۳/۹۷	.	.
شهرستان بابل	۱۹/۲۱	۱۳/۵۹	۲۰۶/۸۸	.	.
بابل	۱۹/۲۱	۱۳/۵۹	۲۰۶/۸۸	.	.
شهرستان تنکابن	۱۴/۷۹	۱۲/۰۵	۱۹۱/۹۵	۱۵۱/۶۷	.
نشتارود	۱۴/۷۹	۱۲/۰۵	۱۹۱/۹۵	۱۵۱/۶۷	.
شهرستان رامسر	۱۵	۱۵	۱۵۰/۰۲	.	.
رامسر	۱۵	۱۵	۱۵۰/۰۶	.	.
کتالم و سادات شهر	۱۵	۱۵	۱۴۹/۹۷	.	.
شهرستان ساری	۱۷	۱۳	۱۵۹/۹۹	.	.
ساری	۱۷	۱۳	۱۵۹/۹۹	.	.
شهرستان نور	۱۵/۳۹	۱۵/۴۹	۱۵۸/۱۸	.	.
نور	۱۵/۳۹	۱۵/۴۹	۱۵۸/۱۸	.	.
شهرستان نوشهر	۱۸/۷۷	۱۴/۶۱	۱۴۳/۹۳	.	.
نوشهر	۱۸/۷۷	۱۴/۶۱	۱۴۳/۹۳	.	.
شهرستان چالوس	۱۹/۶۰	۱۷/۲۸	۱۱۱/۷۴	.	.
چالوس	۱۹/۶۲	۱۶/۹۳	۱۱۱/۲۳	.	.
کلاردشت	۱۸/۹۴	۱۷/۱۶	۱۱۳/۹۱	.	.
مرزن‌آباد	۲۰/۵۱	۱۷/۹۲	۱۱۲/۳۸	.	.

۱۱۳- میانگین وزن لاشه یک رأس از انواع دام کشتار شده در هریک از کشتارگاه‌های استان مرکزی: ۱۳۹۲ (کیلوگرم)

شرح	گوسفند و بره	بز و بزغاله	گاو و گوساله	گاو میش و بچه گاو میش	شتر و بچه شتر
کل استان	۲۲/۰۵	۱۷/۵۷	۲۱۴/۰۸	۰	۱۷۵
شهرستان اراک	۲۰/۹۱	۱۷/۶۵	۲۱۵/۷۸	۰	۰
اراک	۲۰/۹۱	۱۷/۶۵	۲۱۵/۷۸	۰	۰
شهرستان آشتیان	۲۵/۷۶	۱۵/۰۷	۱۸۹/۱۳	۰	۰
آشتیان	۲۵/۷۶	۱۵/۰۷	۱۸۹/۱۳	۰	۰
شهرستان تفرش	۱۸/۰۹	۱۳/۹۸	۲۲۵/۲۰	۰	۰
تفرش	۱۸/۰۹	۱۳/۹۸	۲۲۵/۲۰	۰	۰
شهرستان خمین	۲۵/۷۶	۲۱/۰۱	۲۴۷/۹۸	۰	۰
خمین	۲۵/۷۶	۲۱/۰۱	۲۴۷/۹۸	۰	۰
شهرستان دلیرجان	۱۶/۹۸	۱۵/۴۸	۲۳۰/۵۵	۰	۱۷۵
دلیرجان	۱۶/۸۷	۱۵/۴۶	۲۳۲/۳۷	۰	۱۷۵
نراق	۱۸/۲۹	۱۶/۱۳	۱۹۳/۹۲	۰	۰
شهرستان ساوه	۲۵/۷۴	۲۱	۱۶۵/۴۹	۰	۰
ساوه	۲۵/۷۴	۲۱	۱۶۵/۴۹	۰	۰
شهرستان شازند	۲۳/۸۰	۲۰/۱۶	۲۲۹/۹۶	۰	۰
آستانه	۲۳/۵۶	۲۰/۱۳	۲۲۱/۸۹	۰	۰
شازند	۲۳/۸۲	۲۰/۱۷	۲۳۰/۳۷	۰	۰
شهرستان محلات	۲۳/۹۰	۱۵/۸۷	۲۱۴/۷۴	۰	۰
محلات	۲۳/۹۰	۱۵/۸۷	۲۱۴/۷۴	۰	۰
شهرستان زرنديه	۲۷/۳۷	۱۹/۶۷	۲۴۶/۳۹	۰	۰
زاویه	۲۷/۳۷	۱۹/۶۷	۲۴۶/۳۹	۰	۰
شهرستان کمیجان	۲۱/۶۷	۱۹/۳۸	۲۱۴/۵۸	۰	۰
کمیجان	۲۱/۶۷	۱۹/۳۸	۲۱۴/۵۸	۰	۰
شهرستان خنداب	۲۳/۷۰	۰	۲۱۴/۴۷	۰	۰
خنداب	۲۳/۷۰	۰	۲۱۴/۴۷	۰	۰

۱۱۴- میانگین وزن لاشه یک رأس از انواع دام کشتار شده در هریک از کشتارگاه‌های استان هرمزگان: ۱۳۹۲ (کیلوگرم)

شرح	گوسفند و بره	بز و بزغاله	گاو و گوساله	گاو میش و بچه گاو میش	شتر و بچه شتر
کل استان	۱۴/۶۵	۱۰/۵۶	۱۴۰/۹۸	۰	۱۷۳/۰۴
شهرستان بندر عباس	۱۴/۶۵	۹/۹۷	۱۵۰/۳۴	۰	۱۴۵/۱۱
بندر عباس	۱۴/۶۵	۹/۹۷	۱۵۰/۳۴	۰	۱۴۵/۱۱
شهرستان بندر لنگه	۱۵/۱۹	۱۳/۵۱	۱۹۳/۲۱	۰	۰
بندر لنگه	۱۵/۱۹	۱۳/۵۱	۱۹۳/۲۱	۰	۰
شهرستان قشم	۱۴/۰۸	۱۲/۰۵	۱۷۵/۶۵	۰	۱۵۲
قشم	۱۴/۰۸	۱۲/۰۵	۱۷۵/۶۵	۰	۱۵۲
شهرستان میناب	۱۳	۱۲	۸۰	۰	۱۰۰
میناب	۱۳	۱۲	۸۰	۰	۱۰۰
شهرستان جاسک	۱۳/۹۳	۱۲/۸۹	۱۱۵	۰	۲۰۱/۴۹
بندر جاسک	۱۳/۹۳	۱۲/۸۹	۱۱۵	۰	۲۰۱/۴۹
شهرستان رودان	۰	۱۴/۹۹	۸۰	۰	۰
دهبارز	۰	۱۴/۹۹	۸۰	۰	۰
شهرستان حاجه آباد	۱۸/۵۳	۱۶/۵۴	۱۴۰/۵۱	۰	۱۳۱/۲۵
حاجه آباد	۱۸/۵۳	۱۶/۵۴	۱۴۰/۵۱	۰	۱۳۱/۲۵
شهرستان یارسیان	۰	۱۲	۱۱۰	۰	۰
پارسیان	۰	۱۲	۱۱۰	۰	۰

۱۱۵- میانگین وزن لاشه یک رأس از انواع دام کشتار شده در هریک از کشتارگاه‌های استان همدان: ۱۳۹۲ (کیلوگرم)

شرح	گوسفند و بره	بز و بزغاله	گاو و گوساله	گاو میش و بچه گاو میش	شتر و بچه شتر
کل استان	۲۰/۹۱	۲۰/۰۳	۲۰۸/۵۱	۰	۰
شهرستان تویسرکان	۲۴/۸۲	۲۵	۲۴۹/۸۸	۰	۰
تویسرکان	۲۴/۸۲	۲۵	۲۴۹/۸۸	۰	۰
شهرستان ملایر	۲۰/۴۶	۱۵/۰۲	۲۰۷/۸۳	۰	۰
ملایر	۲۰/۴۶	۱۵/۰۲	۲۰۷/۸۳	۰	۰
شهرستان نهاوند	۲۰	۲۰	۲۱۴/۷۳	۰	۰
نهاوند	۲۰	۲۰	۲۱۴/۷۳	۰	۰
شهرستان کیبودرآهنگ	۲۷/۷۸	۲۱/۴۱	۲۱۴/۹۷	۰	۰
کیبودرآهنگ	۲۷/۷۸	۲۱/۴۱	۲۱۴/۹۷	۰	۰
شهرستان اسدآباد	۲۵	۲۰	۱۵۰	۰	۰
اسدآباد	۲۵	۲۰	۱۵۰	۰	۰
شهرستان بهار	۲۰	۱۹/۸۵	۲۰۰	۰	۰
صالح آباد	۲۰	۱۹/۸۵	۲۰۰	۰	۰
شهرستان رزن	۱۹/۶۹	۱۵/۴۳	۱۷۵/۶۴	۰	۰
رزن	۱۹/۶۹	۱۵/۴۳	۱۷۵/۶۴	۰	۰
شهرستان فامنین	۲۴/۸۵	۲۰	۲۵۰	۰	۰
فامنین	۲۴/۸۵	۲۰	۲۵۰	۰	۰

۱۱۶- میانگین وزن لاشه یک رأس از انواع دام کشتار شده در هریک از کشتارگاه‌های استان یزد: ۱۳۹۲ (کیلوگرم)

شتر و بچه شتر	گاومیش و بچه گاومیش	گاو و گوساله	بز و بزغاله	گوسفند و بره	شرح
۲۰/۱۲۵	۰	۲۴۳/۵۹	۱۵/۸۵	۱۸/۸۵	کل استان
۲۱۰	۰	۲۳۰	۱۷/۰۲	۲۴/۱۵	شهرستان اردکان
۲۱۰	۰	۲۳۰	۱۷/۰۲	۲۴/۱۵	اردکان
۲۱۰	۰	۲۱۰	۱۵	۱۵	شهرستان بافق
۲۱۰	۰	۲۱۰	۱۵	۱۵	بافق
۱۹۷/۶۶	۰	۲۵۲/۳۳	۱۹/۵۲	۲۱/۹۸	شهرستان مهریز
۱۹۷/۶۶	۰	۲۵۲/۳۳	۱۹/۵۲	۲۱/۹۸	مهریز
۲۲۰	۰	۲۰۰	۱۳	۱۸/۱۸	شهرستان میبد
۲۲۰	۰	۲۰۰	۱۳	۱۸/۱۸	میبد
۳۴۰	۰	۳۳۰	۲۵	۲۸	شهرستان ابرکوه
۳۴۰	۰	۳۳۰	۲۵	۲۸	ابرکوه
۱۸۶/۵۴	۰	۲۰۹/۱۸	۱۲/۶۵	۱۶/۱۶	شهرستان صدوق
۱۸۶/۵۴	۰	۲۰۹/۱۸	۱۲/۶۵	۱۶/۱۶	اشکذر
۲۳۳/۳۹	۰	۳۰۱/۱۶	۲۰/۸۶	۲۳/۳۷	شهرستان خاتم
۳۰۷/۵۰	۰	۳۱۸/۶۷	۲۲/۸۴	۲۳/۴۵	مروست
۲۲۴/۱۲	۰	۲۷۷/۰۸	۱۹/۸۸	۲۳/۲۸	هرات
۳۳۷/۱۴	۰	۲۷۸/۸۱	۱۷/۷۸	۲۲/۳۹	شهرستان بهاباد
۳۳۷/۱۴	۰	۲۷۸/۸۱	۱۷/۷۸	۲۲/۳۹	بهاباد

مرکز آمار ایران

۱۱۷- تعداد کل کشتار، تعداد، وزن و میانگین وزن لاشه‌های ضبیطی، وزن اعضای ضبیط شده و وزن کل لاشه اعضای ضبیط شده (رأس- کیلوگرم) گوسفند و بره: ۱۳۹۲

وزن کل لاشه و اعضای ضبیط شده	وزن اعضای ضبیط شده	لاشه‌های ضبیطی			تعداد کل کشتار (لاشه قابل مصرف + لاشه ضبیطی کلی)	استان
		میانگین وزن یک لاشه	وزن	تعداد		
۴۶۸۱۲۰	۲۰۲۹۰۳	۱۷/۲۶	۲۶۵۲۱۷	۱۵۳۶۸	۷۴۶۵۱۵۷	کل کشور.....
۳۴۷۲۱	۱۴۹۱۰	۱۹/۵۰	۱۹۸۱۱	۱۰۱۶	۳۰۴۴۱۴	آذربایجان شرقی
۵۱۴۴	۲۵۳۲	۱۳/۲۶	۲۶۱۲	۱۹۷	۵۰۲۵۶	آذربایجان غربی
۴۷۹۱۴	۳۷۲۴۵	۲۰/۵۶	۱۰۶۶۹	۵۱۹	۲۰۹۰۱۹	اردبیل
۷۷۵۷۴	۳۱۰۹۶	۱۷/۹۸	۴۶۴۷۸	۲۵۸۵	۱۰۴۱۸۷۸	اصفهان
۳۵۳۷	۱۴۷۰	۱۴/۹۸	۲۰۶۷	۱۳۸	۱۳۴۷۱۰	البرز
۷۶۷	۵۰۰	۱۵/۷۱	۲۶۷	۱۷	۱۶۲۱۸	ایلام
۱۴۵۹	۱۶۴	۱۷/۵۰	۱۲۹۵	۷۴	۵۷۶۱	بوشهر
۲۵۰۲۸	۱۱۷۵۶	۱۴/۵۸	۱۳۲۷۲	۹۱۰	۱۶۷۹۲۰۲	تهران
۲۷۱۹۱	۲۲۸۱۷	۱۸/۵۳	۴۳۷۴	۲۳۶	۱۰۹۷۹۶	چهارمحال و بختیاری
۲۸۵۹	۱۸۴۰	۱۵/۴۴	۱۰۱۹	۶۶	۲۷۴۵۶	خراسان جنوبی
۱۷۲۰۷	۴۹۳۲	۱۷/۱۲	۱۲۲۷۵	۷۱۷	۱۳۲۲۲۸۴	خراسان رضوی
۳۱۲۸	۱۸۹۴	۱۹/۲۸	۱۲۳۴	۶۴	۳۵۵۶۰	خراسان شمالی
۱۳۱۴۵	۲۶۶۷	۱۴/۴۹	۱۰۴۷۸	۷۲۳	۳۰۹۳۹۲	خوزستان
۲۴۹۲	۸۶۲	۲۲/۹۶	۱۶۳۰	۷۱	۱۹۵۸۲	زنجان
۴۵۵۱	۱۶۹۴	۱۶/۲۳	۲۸۵۷	۱۷۶	۱۰۳۵۰۶	سمنان
۱۲	۱۲	.	.	.	۶۰۲	سیستان و بلوچستان
۱۲۶۰۷	۳۷۲۷	۱۷/۱۱	۸۸۸۰	۵۱۹	۲۶۶۲۰۷	فارس
۷۷۵۵	۵۵۵	۱۷/۷۳	۷۲۰۰	۴۰۶	۷۵۵۲۵	قزوین
۴۸۲۶۶	۱۱۷۹۸	۱۸	۳۶۴۶۸	۲۰۲۶	۳۹۶۰۵۱	قم
۶۲۴۶	۲۰۶۹	۱۷/۴۸	۴۱۷۷	۲۳۹	۳۹۷۸۳	کردستان
۳۳۰۷	۵۰۲	۱۲/۵۲	۲۸۰۵	۲۲۴	۱۳۷۸۳۶	کرمان
۶۵۷۲	۱۷۵۷	۱۶/۴۳	۴۸۱۵	۲۹۳	۱۰۷۹۰۱	کرمانشاه
۸۲۹۲	۳۰۸۰	۱۵/۷۹	۵۲۱۲	۳۳۰	۳۸۴۵۴	کهگیلویه و بویراحمد
۸۶۱۳	۶۲۶۷	۱۸/۷۷	۲۳۴۶	۱۲۵	۱۳۰۲۸۵	گلستان
۱۰۱۴۱	۳۲۲۵	۱۷/۱۶	۶۹۱۶	۴۰۳	۸۲۸۰۶	گیلان
۲۷۲۲۳	۶۴۳۰	۱۶/۶۲	۲۰۷۹۳	۱۲۵۱	۱۶۳۶۱۷	لرستان
۳۱۴۵۰	۱۷۶۹۸	۱۵/۲۳	۱۳۷۵۲	۹۰۳	۲۴۱۹۹۷	مازندران
۸۹۴۴	۱۷۰۹	۱۸/۶۵	۷۲۳۵	۳۸۸	۸۸۷۳۶	مرکزی
۱۸۳۸	۱۰۱۳	۱۰/۷۱	۸۲۵	۷۷	۱۸۷۲۹	هرمزگان
۱۵۸۶۸	۴۲۹۸	۲۰/۵۹	۱۱۵۷۰	۵۶۲	۱۵۶۰۲۵	همدان
۴۲۶۹	۲۳۸۴	۱۶/۶۸	۱۸۸۵	۱۱۳	۱۵۱۵۶۹	یزد

۱۱۸- تعداد کل کشتار، تعداد، وزن و میانگین وزن لاشه‌های ضبیطی، وزن اعضای ضبیط شده و وزن کل لاشه اعضای ضبیط شده (رأس- کیلوگرم) بز و بزغاله: ۱۳۹۲

وزن کل لاشه و اعضای ضبیط شده	وزن اعضای ضبیط شده	لاشه‌های ضبیطی			تعداد کل کشتار (لاشه قابل مصرف + لاشه ضبیطی کلی)	استان
		میانگین وزن یک لاشه	وزن	تعداد		
۱۰۵۵۲۲	۵۲۵۷۹	۱۳/۷۱	۵۲۹۴۳	۳۸۶۲	۲۲۱۰۱۳۷	کل کشور.....
۱۸۲۳	۱۰۳۰	۱۸/۸۸	۷۹۳	۴۲	۱۵۳۵۲	آذربایجان شرقی
۳۴۷	۲۷۴	۱۰/۴۳	۷۳	۷	۱۷۷۶۲	آذربایجان غربی
۴۵۸	۲۷۰	۱۴/۴۶	۱۸۸	۱۳	۹۶۹۸	اردبیل
۲۱۹۶۷	۱۲۶۰۳	۱۳/۷۹	۹۳۶۴	۶۷۹	۶۰۲۹۹۲	اصفهان
۱۴۰	۱۴۰	.	.	.	۸۷۹۲	البرز
۴۹۶	۳۷۳	۱۲/۳۰	۱۲۳	۱۰	۱۱۳۸۶	ایلام
۶۰۸	۲۵۸	۱۴	۳۵۰	۲۵	۱۷۹۱۰	بوشهر
۱۶۳۸	۱۱۷۸	۱۳/۹۴	۴۶۰	۳۳	۴۹۵۲۳	تهران
۳۸۰۱	۲۷۲۰	۱۵/۹۰	۱۰۸۱	۶۸	۲۴۳۱۱	چهارمحال و بختیاری
۱۷۷۲	۱۳۷۴	۱۰/۷۶	۳۹۸	۳۷	۱۷۵۷۵	خراسان جنوبی
۱۰۰۵	۷۵۹	۱۴/۴۷	۲۴۶	۱۷	۷۲۲۹۷	خراسان رضوی
۳۶۶	۳۶۶	.	.	.	۲۳۸۹۹	خراسان شمالی
۷۰۱۱	۱۸۰۸	۱۲/۳۰	۵۲۰۳	۴۲۳	۱۶۲۵۵۲	خوزستان
۳۸	۳۸	.	.	.	۳۰۸۲	زنجان
۷۰۷	۴۴۹	۱۷/۲۰	۲۵۸	۱۵	۴۱۳۷۸	سمنان
۲۶	۲۶	.	.	.	۹۰۶	سیستان و بلوچستان
۱۴۲۸۸	۴۴۲۸	۱۲/۸۴	۹۸۶۰	۷۶۸	۳۳۲۴۸۹	فارس
۳۰۸	۵۷	۱۳/۹۴	۲۵۱	۱۸	۱۷۴۱۲	قزوین
۱۰۳۲۲	۲۴۵۶	۱۸/۳۸	۷۸۶۶	۴۲۸	۸۵۱۸۳	قم
۱۴۱۲	۵۶۸	۱۳/۴۰	۸۴۴	۶۳	۱۱۵۴۰	کردستان
۱۵۷۵	۳۴۵	۱۰/۲۵	۱۲۳۰	۱۲۰	۹۳۲۸۵	کرمان
۵۶۷	۳۴۳	۱۴/۹۳	۲۲۴	۱۵	۱۹۷۰۹	کرمانشاه
۱۱۰۵۲	۷۳۶۱	۱۲/۶۴	۳۶۹۱	۲۹۲	۹۲۵۵۱	کهگیلویه و بویراحمد
۱۷۱۰	۱۵۵۵	۱۴/۰۹	۱۵۵	۱۱	۳۱۳۲۹	گلستان
۲۲۷۱	۱۴۰۳	۱۶/۰۷	۸۶۸	۵۴	۶۶۷۶۱	گیلان
۵۴۷۶	۱۴۲۲	۱۴/۰۸	۴۰۵۴	۲۸۸	۵۱۱۶۷	لرستان
۶۷۰۸	۵۶۱۷	۱۰/۷۰	۱۰۹۱	۱۰۲	۱۱۱۱۶۶	مازندران
۱۱۵۷	۴۷۶	۱۶/۲۱	۶۸۱	۴۲	۷۰۹۹۶	مرکزی
۲۱۷۶	۸۳۳	۹/۳۳	۱۳۴۳	۱۴۴	۳۰۹۶۱	هرمزگان
۹۲۴	۴۰۲	۱۸/۶۴	۵۲۲	۲۸	۱۸۵۴۱	همدان
۳۳۷۳	۱۶۴۷	۱۴/۳۸	۱۷۲۶	۱۲۰	۹۷۶۳۲	یزد

۱۱۹- تعداد کل کشتار، تعداد، وزن و میانگین وزن لاشه‌های ضبیطی، وزن اعضای ضبیط شده و وزن کل لاشه اعضای ضبیط شده (رأس- کیلوگرم) گاو و گوساله: ۱۳۹۲

وزن کل لاشه و اعضای ضبیط شده	وزن اعضای ضبیط شده	لاشه‌های ضبیطی			تعداد کل کشتار (لاشه قابل مصرف + لاشه ضبیطی کلی)	استان
		میانگین وزن یک لاشه	وزن	تعداد		
۱۷۰۷۶۵۲	۳۶۸۵۵۷	۱۷۶/۶۶	۱۳۳۹۰۹۵	۷۵۸۰	۱۰۴۲۸۴۵	کل کشور.....
۱۰۹۰۳۶	۲۱۲۱۲	۱۹۶/۰۴	۸۷۸۲۴	۴۴۸	۵۶۹۹۸	آذربایجان شرقی
۲۰۵۶۲	۶۲۳۶	۱۴۷/۶۹	۱۴۳۲۶	۹۷	۳۴۸۳۱	آذربایجان غربی
۶۳۸۸۵	۱۲۷۲۱	۱۶۵/۵۸	۵۱۱۶۴	۳۰۹	۲۱۴۹۱	اردبیل
۱۲۷۸۸۲	۳۷۶۲۰	۱۹۷/۹۴	۹۰۲۶۲	۴۵۶	۵۰۵۶۳	اصفهان
۶۲۹۲۵	۱۶۷۲۵	۱۹۲/۵۰	۴۶۲۰۰	۲۴۰	۲۵۹۵۹	البرز
۴۹۳۲	۱۴۵۰	۱۶۵/۸۱	۳۴۸۲	۲۱	۳۰۱۸	ایلام
۵۵۰	۱۶۰	۱۳۰	۳۹۰	۳	۲۴۵۵	بوشهر
۳۳۵۴۰۹	۷۸۹۷۳	۱۶۹/۹۴	۲۵۶۴۳۶	۱۵۰۹	۱۹۹۹۶۵	تهران
۲۳۴۰۹	۱۱۴۷۹	۱۶۱/۲۲	۱۱۹۳۰	۷۴	۷۶۱۳	چهارمحال و بختیاری
۵۲۳۳	۸۲۰	۱۵۷/۶۱	۴۴۱۳	۲۸	۲۹۰۴	خراسان جنوبی
۱۰۴۷۶۳	۲۱۱۳۶	۱۶۹/۶۳	۸۳۶۲۷	۴۹۳	۷۳۰۶۴	خراسان رضوی
۳۸۸۳۶	۱۰۶۷۸	۱۹۸/۳۰	۲۸۱۵۸	۱۴۲	۵۲۵۷	خراسان شمالی
۵۳۵۷۲	۵۵۶۹	۱۵۱/۴۳	۴۸۰۰۳	۳۱۷	۴۶۹۳۳	خوزستان
۸۹۸۵	۹۲۵	۱۸۷/۴۴	۸۰۶۰	۴۳	۱۳۸۸۱	زنجان
۲۰۳۲۶	۲۹۲۷	۲۰۲/۳۱	۱۷۳۹۹	۸۶	۶۷۱۷	سمنان
۵۰۴۷۱	۱۰۵۳۲	۲۰۳/۷۷	۳۹۹۳۹	۱۹۶	۱۱۶۵۵۸	سیستان و بلوچستان
۷۸۱۲۹	۱۷۱۶۶	۲۰۳/۲۱	۶۰۹۶۳	۳۰۰	۳۴۹۲۴	فارس
۴۶۲۴۳	۹۳۸	۱۸۳/۴۲	۴۵۳۰۵	۲۴۷	۲۴۶۷۳	قزوین
۹۷۸۷۸	۲۳۵۷۸	۲۰۰/۲۷	۷۴۳۰۰	۳۷۱	۱۰۴۶۸	قم
۴۸۲۴۵	۱۴۸۳۸	۱۴۵/۸۸	۳۳۴۰۷	۲۲۹	۲۵۶۰۱	کردستان
۱۶۸۲۵	۱۱۱۹	۱۶۰/۲۷	۱۵۷۰۶	۹۸	۲۵۳۰۶	کرمان
۲۳۳۴۰	۳۸۵۶	۱۲۴/۹۰	۱۹۴۸۴	۱۵۶	۳۱۱۳۸	کرمانشاه
۵۱۵۳	۷۰۳	۱۶۴/۸۱	۴۴۵۰	۲۷	۱۴۲۴	کهگیلویه و بویراحمد
۸۴۶۰	۳۲۴۳	۲۷۴/۵۸	۵۲۱۷	۱۹	۱۱۱۸۵	گلستان
۶۷۴۶۹	۹۸۱۴	۱۴۴/۱۴	۵۷۶۵۵	۴۰۰	۶۱۸۰۹	گیلان
۴۷۱۸۳	۱۱۳۵۵	۱۷۲/۲۵	۲۵۸۲۸	۲۰۸	۲۸۱۷۰	لرستان
۷۶۸۰۹	۲۶۸۴۱	۱۶۸/۲۴	۴۹۹۶۸	۲۹۷	۵۴۱۶۸	مازندران
۸۶۱۸۸	۴۹۰۲	۱۸۹/۹۲	۸۱۲۸۶	۴۲۸	۲۴۱۹۹	مرکزی
۳۰۴۲	۱۰۶۶	۱۵۲	۱۹۷۶	۱۳	۱۱۳۰۲	هرمزگان
۶۱۳۸۵	۸۴۶۶	۱۸۹	۵۲۹۱۹	۲۸۰	۲۴۶۱۵	همدان
۱۰۵۲۷	۱۵۰۹	۲۰۰/۴۰	۹۰۱۸	۴۵	۵۶۵۶	یزد

۱۲۱- تعداد کل کشتار، تعداد، وزن و میانگین وزن لاشه‌های ضبیطی، وزن اعضای ضبیط شده و وزن کل لاشه اعضای ضبیط شده شتر و بچه شتر: ۱۳۹۲ (نفر- کیلوگرم)

وزن کل لاشه و اعضای ضبیط شده	وزن اعضای ضبیط شده	لاشه‌های ضبیطی			تعداد کل کشتار (لاشه قابل مصرف + لاشه ضبیطی کلی)	استان
		میانگین وزن یک لاشه	وزن	تعداد		
۱۶۸۱۸	۶۶۰۱	۱۷۶/۱۶	۱۰۲۱۷	۵۸	۲۳۹۸۹	کل کشور.....
۱۰۰	۱۰۰	.	.	.	۲۰	آذربایجان شرقی
.	آذربایجان غربی
.	اردبیل
۲۵۳۹	۱۰۳۹	۳۰۰	۱۵۰۰	۵	۴۸۰۷	اصفهان
.	البرز
.	ایلام
.	۱۰	بوشهر
۱۴۰	.	۱۴۰	۱۴۰	۱	۱۲۱۶	تهران
۱۱	۱۱	.	.	.	۸۵	چهارمحال و بختیاری
۶۷۱	۱۹۵	۱۵۸/۶۷	۴۷۶	۳	۶۹۷	خراسان جنوبی
۶۳۴	۲۷۴	۱۸۰	۳۶۰	۲	۲۳۷۴	خراسان رضوی
۱۰	۱۰	.	.	.	۵۲	خراسان شمالی
۱۵۰	۱۰۰	۵۰	۵۰	۱	۱۵۹	خوزستان
.	زنجان
۱۰۴۷	۳۴۷	۱۷۵	۷۰۰	۴	۹۷۸	سمنان
.	۹۵	سیستان و بلوچستان
۵۹۹	۴۴۹	۱۵۰	۱۵۰	۱	۸۶۸	فارس
.	۲	قزوین
۶۵۲۵	۲۵۶۵	۱۸۰	۳۹۶۰	۲۲	۴۱۷	قم
.	کردستان
۲۰۶۸	۳۲۸	۱۵۸/۱۸	۱۷۴۰	۱۱	۳۵۵۲	کرمان
.	کرمانشاه
.	کهگیلویه و بویراحمد
۱	۱	.	.	.	۲۵۸	گلستان
.	گیلان
.	لرستان
.	مازندران
۳	۳	.	.	.	۱	مرکزی
۸	۸	.	.	.	۱۴۵	هرمزگان
.	همدان
۲۳۱۲	۱۱۷۱	۱۴۲/۶۲	۱۱۴۱	۸	۸۲۵۳	یزد